

Die Unternehmens-Software für den Mittelstand



Was erwarten Sie von einer Unternehmens-Software?
Muss eine Unternehmens-Software immer kompliziert sein? Ist Komplexität gleich Qualität? Ist einfach gleich schlicht? Oder ist einfach vielleicht genial? Ist die Unternehmens-Software, die zu Ihnen passt, vielleicht sogar genial einfach? Ist es richtig, dass sich Ihre ganze Firma nach der Software richtet, oder sollte sich die Software eigentlich nach Ihnen richten?
Worum geht es wirklich? Wir glauben, eine Unternehmens-Software soll dazu beitragen, dass Unternehmer gerne Unternehmer sind. Und vielleicht ein bisschen öfter lächeln.

Wir glauben an »MANAGEMENT WITH A SMILE«
und haben mit »cierp3®« eine Software entwickelt, die genau dies möglich macht. Überzeugen Sie sich selbst!

A hand in a dark suit sleeve holds a large, glowing golden sphere. The background is a soft blue with white circular lines. The text is overlaid on the upper left.

»Ich will eine
Unternehmens-Software,
die einfach und intuitiv
zu bedienen ist.«





»Mit cierp3® nutzen Sie die anwenderfreundlichste und zugleich leistungsstärkste ERP-Lösung für den Mittelstand.«

Mit der voll HTML-basierten Modul-Software cierp3® wird Ihre gesamte Unternehmenssteuerung von Planung bis Controlling endlich so einfach, wie Sie es sich immer gewünscht haben. Egal, ob Sie Güter produzieren, mit Waren handeln oder Dienstleistungen erbringen – cierp3® ist immer die perfekte Lösung, wenn Sie die wirtschaftlichste Kombination aus maximaler Leistungsfähigkeit, höchster Userfreundlichkeit und unbegrenzter Flexibilität suchen.

Der Grund dafür liegt in der Programmierung: Da cierp3® komplett HTML-basiert ist, lässt sich die Anwendung problemlos in bestehende Software-Umgebungen integrieren, läuft plattformunabhängig auf allen gängigen Betriebssystemen, wie z.B. Windows, Mac OS, Linux, UNIX sowie Sun Solaris und erfordert außer einem handelsüblichen PC, der als Server dient, keine Hardwareinvestitionen. Softwareinstallationen auf den Clients entfallen ebenso, denn zum Serverzugriff via Intra- oder Internet benötigen die User lediglich ein Passwort und einen meist sowieso schon vorhandenen Web-Browser.



Planung

Steuerung

Controlling



DIE WICHTIGSTEN PARAMETER FÜR DIE BASISFUNKTIONEN SIND IN CIERP3® BEREITS VORKONFIGURIERT. SIE KÖNNEN ALSO NACH DEM MOTTO »PLUG AND PLAY« SOFORT STARTEN UND INDIVIDUELLE ANPASSUNGEN AUCH PROBLEMLOS SPÄTER NOCH BEQUEM VORNEHMEN.



»Bei cierp3® passt sich die Software Ihrem Unternehmen an. Und nicht umgekehrt.«

Bei der Entwicklung von cierp3® diente das Internet mit seiner dynamischen HTML- und XML-Basis nicht nur aus technologischer Sicht als Vorlage, sondern auch aus Sicht der Anwendungslogik und Benutzerführung nach dem Drill-Down-Prinzip.

**» MIT CIERP3® WERDEN
PRODUKTIONSPLANUNG,
WARENWIRTSCHAFT, CRM & Co.
SO EINFACH WIE SURFEN
IM INTERNET.«**

Entsprechend unkompliziert, selbsterklärend und intuitiv finden Sie sich als Anwender in cierp3® schnell zurecht. Der Schulungsaufwand für Sie und Ihre Mitarbeiter wird so auf ein Minimum reduziert.

Alle Masken in cierp3® sind übersichtlich im konsequent gleichen Look-and-Feel aufgebaut. Dies erleichtert die Orientierung und macht das Navigieren auf extrem kurzen Wegen möglich, aus einer Maske direkt in eine andere hinein.

Ein weiterer Vorteil: Da auf den Client-Rechnern außer dem Web-Browser keine aktive Software notwendig ist, sondern cierp3® direkt aus der Datenbank des Servers gespeist wird, läuft die Anwendung besonders absturzsicher. Das erlaubt extrem schnellen Echtzeitzugriff aus dem firmeninternen Netzwerk genauso wie aus dem Home-Office via Internet.



WWW.ERP3.DE

A person is holding a large yellow and red balloon. The background is blurred, showing a person's hair and a vertical object. The text is overlaid on the left side of the image.

»Ich will eine
Unternehmens-Software,
die unkompliziert
mitwächst.«





»Ihr Unternehmen geht auf Expansionskurs? cierp3® geht mit.«

Wenn sich ein Unternehmen erfolgreich entwickeln soll, ist es heutzutage mehr denn je von existenzieller Bedeutung, dass die eingesetzte Unternehmens-Software in der Lage ist, Veränderungen schnell und unkompliziert abzubilden, statt sie zu behindern!

Mit cierp3® sind Sie für alle Fälle bestens gerüstet. Das modulare Erweiterungssystem und die sehr frei editierbare HTML-Struktur erlauben immer wieder neue Individualisierungen, die auch nach evtl. Softwareupdates zuverlässig erhalten bleiben, denn cierp3® ist voll releasesicher.

Egal ob Sie Ihre Produktpalette erweitern, Ihre Lieferanten und Kunden verstärkt direkt in die Geschäftsprozesse einbeziehen möchten, ob Sie Filialen gründen, Tochterunternehmen integrieren oder Online-Shops einbinden wollen – mit cierp3® ist alles komfortabel möglich.



Planung

Steuerung

Controlling



OB AUßENDIENSTMITARBEITER, NIEDERLASSUNGEN,
MITARBEITER IM AUSLAND ODER HOME-OFFICE, ALLE
NUTZER, AUCH DIE ZUKÜNFTIGEN, KÖNNEN EINFACH
UND SCHNELL VON CIERP3® PROFITIEREN.



»Mit cierp3® wird Ihr Business tatsächlich mobil.«

Die Maximierung der Wirtschaftlichkeit interner Prozesse steht bei zukunftsfähigen Unternehmen auf der Prioritätenliste ganz oben. Die optimale Einbindung von Außendienst und Key Accounts spielt dabei eine wichtige Rolle.

**»CIERP3® SORGT FÜR
HOHE ZEITERSPARNIS IN
ERTRAGSRELEVANTEN
BEREICHEN.«**

cierp3® ermöglicht legitimierten Usern vollkommen standortunabhängig im Rahmen vorher festgelegter Berechtigungen den Zugriff auf aktuelle Unternehmensdaten per Laptop oder PDA. Ganz ohne zeitraubenden Datendown- oder- upload

und ohne das Ablegen sensibler Firmen- oder Kundendaten auf dem mobilen Rechner. So haben Ihre Mitarbeiter bei maximaler Sicherung der Informationswerte stets ihren kompletten Arbeitsplatz dabei und können jederzeit zu 100 Prozent produktiver Teil Ihrer internen Wertschöpfungskette sein.

Das gilt natürlich genauso für die Mitarbeiter evtl. angeschlossener Firmen, ganz egal, ob sie sich im Schwarzwald oder in Shanghai einloggen. Denn cierp3® ist multilingual, multikulturell, mandantenfähig und Sie können problemlos verschiedene Betriebe verwalten.



Planung

Steuerung

Controlling

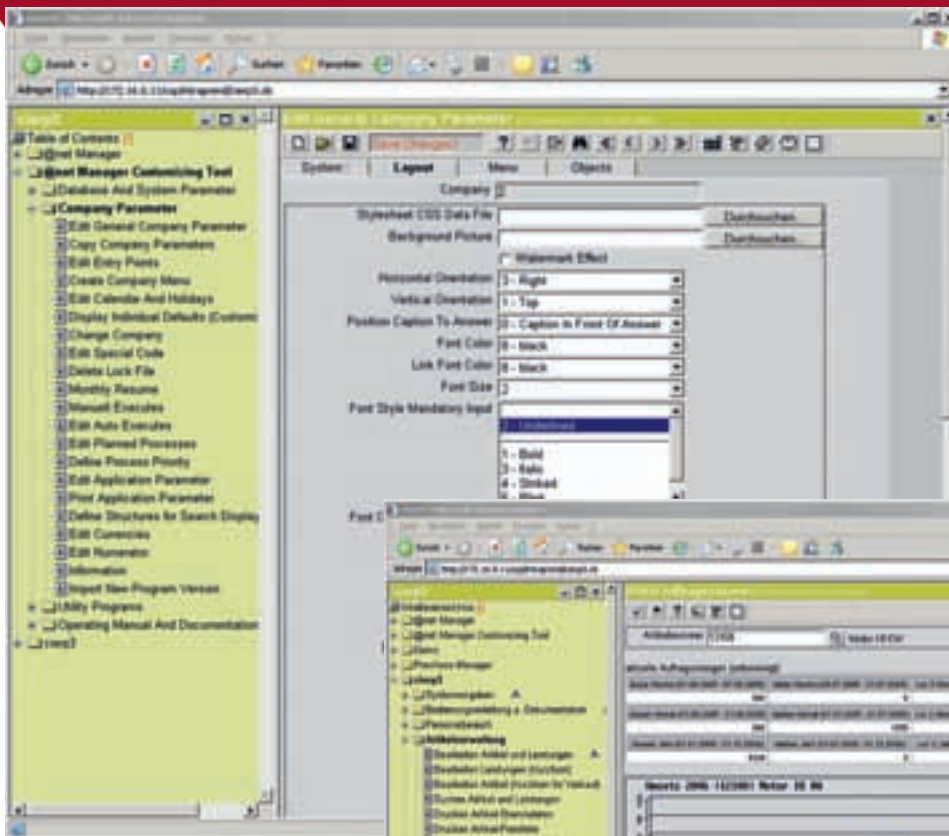

In cierp3® können Sie alle Eingabemasken und Auswertungs-Charts flexibel und individuell selbst auf die Bedürfnisse Ihres Unternehmens und die Gewohnheiten Ihrer Mitarbeiter anpassen. Zum Beispiel können Sie Farben beliebig verändern, die Menüführung wahlweise per Button oder Text definieren und vieles mehr.

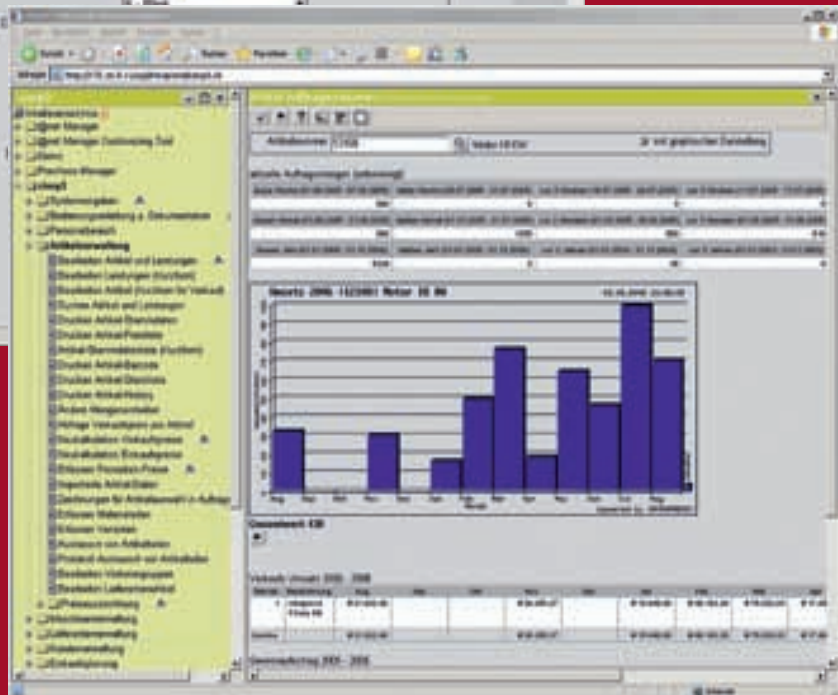

cierp3® bietet userindividuelle Sprachversionen. Deutsch und Englisch sind im Basismodul enthalten. Andere Sprachen (Chinesisch, Kyrrilisch etc.) und Kulturversionen (Leserichtung, Zahlenformate, Datum etc.) sind auf Wunsch selbstverständlich ebenfalls möglich.

»Ich will eine
Unternehmens-Software,
die auch komplexe
Anforderungen mit
Leichtigkeit erfüllt.«







»Mit cierp3® wird die Vision von E-Procurement endlich Realität.«

Da, wo herkömmliche ERP-Anwendungen an ihre Grenzen stoßen, zeigt cierp3® seine Überlegenheit besonders deutlich: Die Möglichkeit der unkomplizierten Direktanbindung an Marketplaces, Lieferantendatenbanken, Online-Shops und komplexe B2B-Portale via HTML, XML und WebServices über E-Kataloge (z.B. BMEcat) bis hin zur Finanzbuchhaltung macht E-Procurement erst möglich. Das reduziert Kosten und schafft echte Wettbewerbsvorteile.

Selbstverständlich bietet cierp3® auch ein Modul zur Realisation eigener Online-Bestellsysteme, die zusätzlich mit einer einzigartig intelligenten, lernfähigen Suchfunktion ausgestattet sind. Dies macht Datenbankabfragen in Rekordzeit möglich!

In Kombination mit dem innovativen CRM-Modul können Sie echte One-to-One-Marketingaktionen kundenindividuell durchführen. Das schont die Budgets und bringt maximale Erfolge.



Planung

Steuerung

Controlling



VON DER PFLEGE UMFANGREICHER SORTIMENTE
ÜBER DIE VERWALTUNG EINER HOHEN CLIENT-
ANZAHL BIS HIN ZUR INTEGRATION NEUER FREMD-
FERTIGUNGEN IST MIT CIERP3® ALLES MÖGLICH.



»cierp3® ist die perfekte Steuerzentrale für alle ertragsrelevanten Prozesse.«

Über den Erfolg eines Unternehmens entscheidet in Zeiten von On-Demand-Produktion, Just-in-time-Lieferung und zum Teil sehr hoher Warenkredite und Produktionsvorleistungen nicht selten die Frage, wie zielgerichtet und aktuell das Management über die aktuellen Betriebszahlen und -prozesse informiert ist.

**»MIT CIERP3® BEKOMMEN SIE
VÖLLIG NEUE MÖGLICHKEITEN,
UM IHR CONTROLLING NOCH
ZIELGERICHTETER UND EFFIZIENTER
ZU GESTALTEN.«**

Mit cierp3® verfügen Sie über sämtliche Möglichkeiten, jedem einzelnen Mitarbeiter passwortabhängig genau die Informationen in Echtzeit zugänglich zu machen, die er zur fundierten Entscheidungsfindung benötigt. Das gleiche gilt natürlich auch für die userindividuelle Darstellung aller anderen in cierp3® abbildbaren Daten.

Je nach Zugriffsberechtigung können die Anwender außerdem die Möglichkeit erhalten, selbst zu definieren, in welcher Form ihnen die für sie wichtigen Angaben ausgewertet und angezeigt werden. Mit cierp3® haben Sie nicht nur den Informationsvorsprung immer auf Ihrer Seite – mit cierp3® ist Ihr Unternehmen fit für die Zukunft.



Planung

Steuerung

Controlling

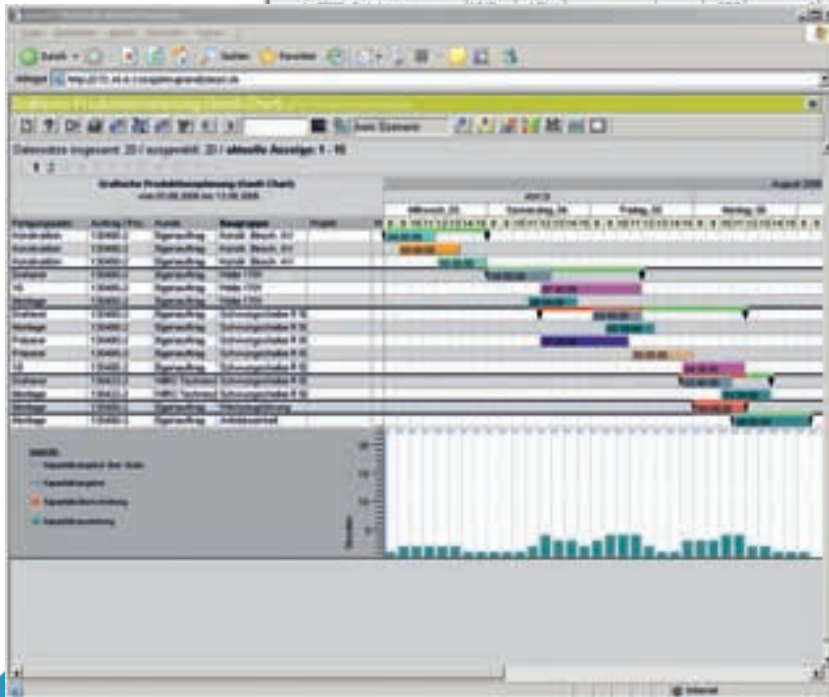
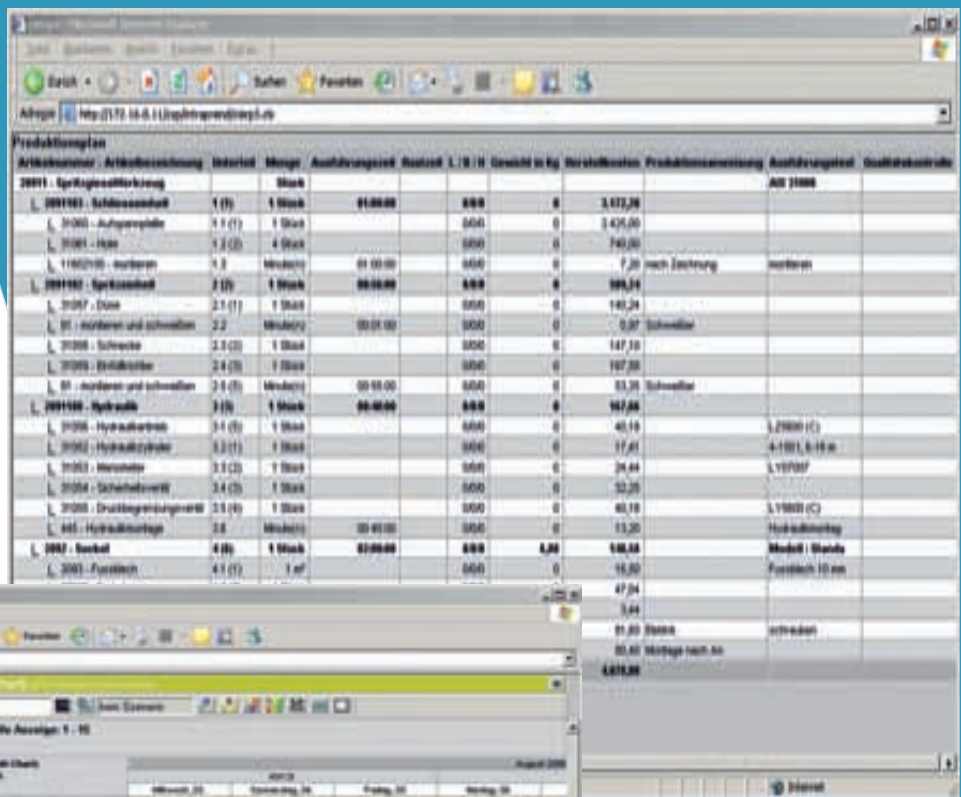

Entscheiden Sie selbst, ob Sie mit tabellarischen Produktionsplänen und Planungsübersichten, oder mit optisch ansprechenderen Gantt-Charts arbeiten. cierp3® bietet in jedem Fall hohe Zugriffsgeschwindigkeiten und Daten in Echtzeit. Ohne Upload oder Download.

Das cierp3®-Modulsystem für Ihre ganz individuelle Unternehmens-Software nach Maß

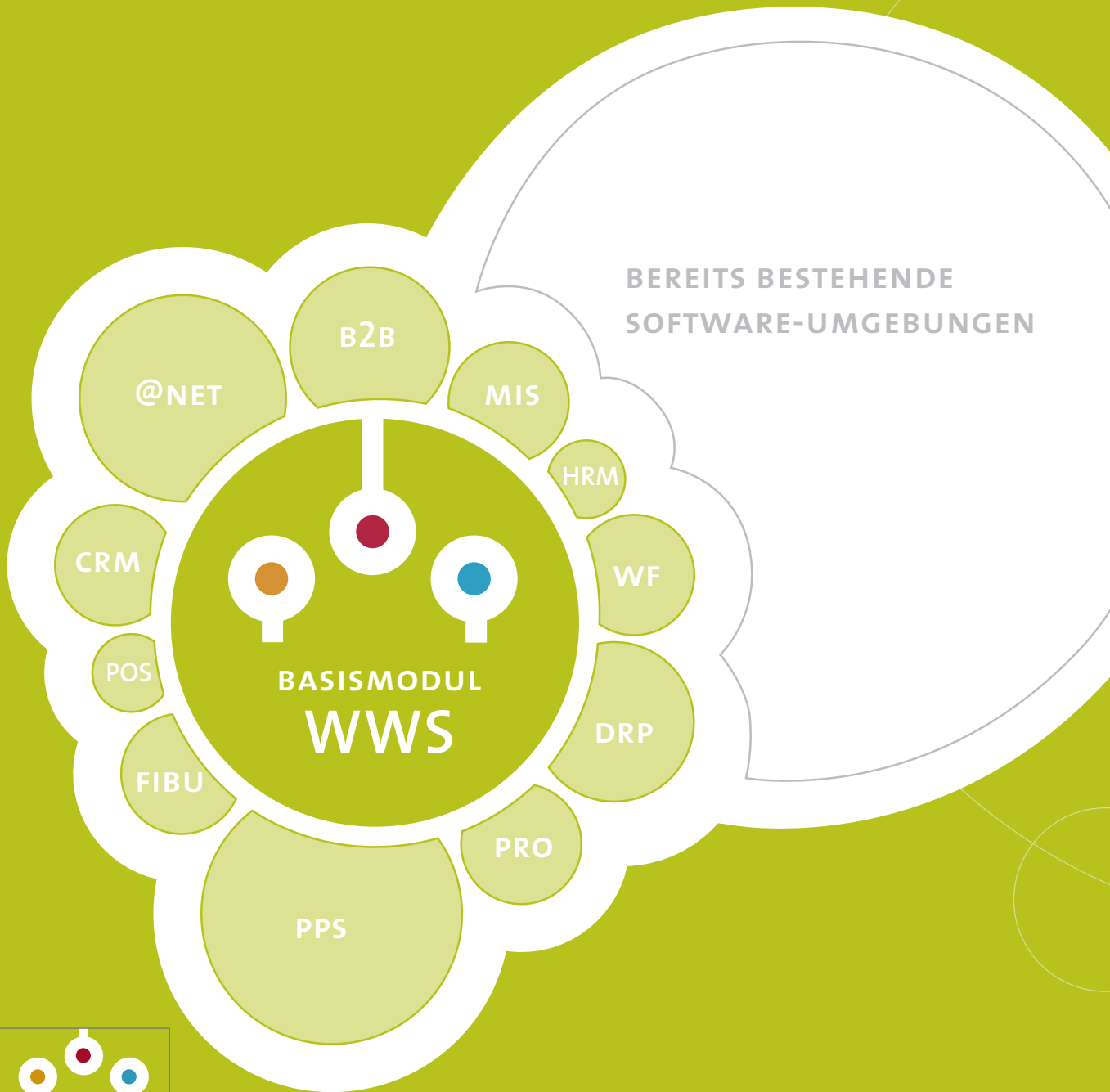

BASISMODUL:

WWS: Systemvorgaben, Artikel-, Lieferanten-, Kunden-, Anfrage-, Angebots- und Auftragsverwaltung, Fakturierung, Tourenplanung, Import/-Export, Sortimente, Varianten, Chargen, Seriennummern, Lager-, Bestands- und Inventurverwaltung, Preisauszeichnung etc.

ERGÄNZUNGSMODULE:

HRM: Personalverwaltung, Terminkalender, Zeiterfassung, Provisionen, Internet-Telefonie etc.

DRP: Einkaufsplanung, Distribution Requirements Planning, Limitrechnung etc.

B2B: Online-Bestellsystem, intelligentes Bitmap-Suchsystem, Kunden- und Lieferantenkommunikation via Web etc.

CRM: Marketing und Werbemedien, Werbeadressverwaltung, Serienbriefe, Umsatzplanung etc.

PPS: Produktionsplanung, Gantt-Chart, Stücklisten, Vor-/Nachkalkulation, Maschinen, Fertigungsnetze etc.

FIBU: Zahlungsmanagement, OP-Beauskunftung, Mahnwesen, diverse Schnittstellen, Konten, Kostenstellen-Zuordnungen etc.

POS: Integriertes Kassensystem mit Touchscreen-Funktionalität, individuell gestaltbarer Kassentastaturbelegung etc.

PRO: Service- und Projektmanagement, Gantt-Chart, Wiedervorlagesystem, Kontrollpult etc.

MIS: Statistiken, Protokolle zu Umsatz, Kunden, Lieferanten, Artikeln, ABC-Analysen etc.

WF: Workflow-Management

@NET: Customizing-Tool und Parameterverwaltung zum releasesicheren Konfigurieren und Individualisieren.

cierp3[®] – maximale Vorteile ...
... minimale Investitionen



MAXIMALE LEISTUNGSFÄHIGKEIT:

- cierp3® vereint alle wichtigen Funktionen zu Planung, Steuerung und Controlling mittelständischer Unternehmen in einer modularen Softwarelösung.
- cierp3® ermöglicht durch Onlinevernetzung die Schaffung echter Wertschöpfungsketten vom Lieferanten über Produktion, E-Commerce und Warenwirtschaft bis hin zum intelligenten Customer Relationship Management.

MAXIMALE ANWENDERFREUNDLICHKEIT:

- cierp3® ist komplett HTML-basiert, lässt sich deshalb problemlos in bestehende Softwareumgebungen integrieren und läuft plattformunabhängig auf z.B. Windows, UNIX, Linux oder Macintosh.
- cierp3® ist kinderleicht auf einem handelsüblichen PC zu installieren, der dann via passwortgeschütztem Browserzugriff als Server dient. Auf den Clients wird lediglich ein aktueller Web-Browser benötigt.
- cierp3® kann durch seine einfache und intuitive Bedienung mit minimalem Schulungsaufwand schnell selbst erlernt werden.

MAXIMALE FLEXIBILITÄT:

- cierp3® passt sich der Entwicklung Ihres Unternehmens an. Die Funktionen und Auswertungsmöglichkeiten lassen sich beliebig erweitern und verändern.
- cierp3® ist multikulturell und multilingual – per Mausklick.

www.erp3.de





WWW.ERP3.DE

» DER STÄRKERE IST, WER LÄCHELT, STATT ZU TOBEN.«

JAPANISCHES SPRICHWORT.



INTRAPREND
accept no limits

INTRAPREND GmbH
Borsigstraße 18
D-65205 Wiesbaden
Tel. 06122 5339-59
Fax 06122 5339-63
www.intraprend.de
info@intraprend.de

Zusatzmodul @net

Customizing-Tool

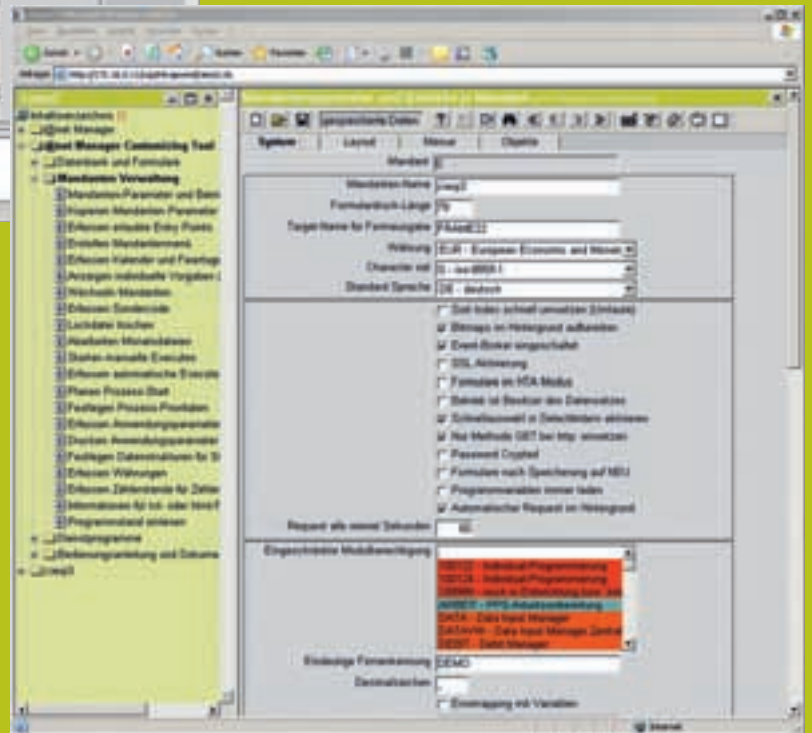
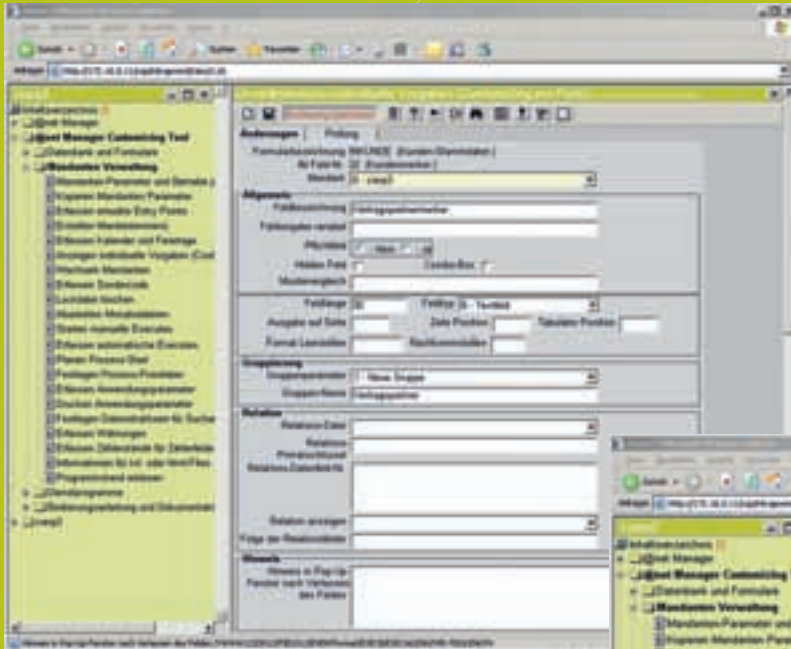
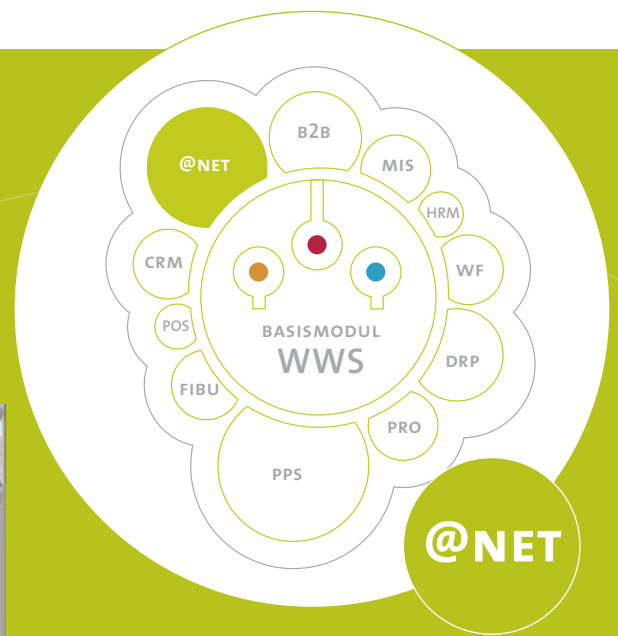

Tool zum releasesicheren Konfigurieren, Individualisieren und Parameterverwalten aller anderen Module. Für Ihre ganz persönliche Intra- oder Internet basierte Unternehmens-Software!

Die Unternehmens-Software für den Mittelstand

● FOLGENDE FUNKTIONEN STEHEN U. A. ZUR VERFÜGUNG:

Zuordnen von Programm-Berechtigungen zu den einzelnen Menüpunkten (Programmen/Routinen, Masken und Listen), sowie deren Seitenreitern und Buttons

Zuordnung von Berechtigungen sowie Modulen mit Änderungs- oder Leseberechtigung zu Untermenüpunkten, Programmen, Listen, Buttons und Seitenreitern in den Formularen

Aktivierung der Änderungen

Neugenerieren des Sortierschlüssels

Erfassung der Mandanten-Vorgaben und der Betriebe pro Mandant

Hinterlegung der Betriebsvorgaben

Erfassung beliebig vieler Betriebe pro Mandant

Kopieren der Mandanten- und Benutzerparameter sowie der nachfolgend genannten weiteren Parameter von einem bestehenden in einen neuen Mandanten

Erfassen erlaubter Entry Points, bzw. Einschränkung der Einsprungpunkte aus Sicherheitsgründen

Erstellen individueller Mandantenmenüs

Erfassen von Kalendern und Feiertagen, auch länder- und kulturübergreifend

Kopieren bereits erfasster Feiertage

Erstellen einer kompletten Liste aller bereits erfassten releasesicheren individuellen Vorgaben je Mandant

Wechseln von einem Mandanten oder Betrieb zu einem anderen

Vergabe eines Sonder-Codes an bestimmte Mitarbeiter

Zeitweise Sperrung eines in Bearbeitung befindlichen Datensatzes

Löschung von Lockdateien

Abarbeiten von Monatsdateien zur Berechnung von Daten, die nicht unbedingt jeden Tag aktualisiert werden müssen

Starten manueller Executes zu Testzwecken o.ä.

Erfassen automatischer Executes

Planen automatischer Prozess-Starts

Festlegen von Prozess-Prioritäten

Erfassen von Anwendungsparametern

Drucken von Anwendungsparametern

Festlegen von Datenstrukturen für Suchanzeige

Erfassen von Währungen und dazugehörigen Umrechnungsfaktoren

Berücksichtigung von Änderungen von Währungskursen

Erfassen und Verwalten von Zählerständen für Zählerfelder

Verfassen und Integrieren beliebiger Informationstexte und Zuweisung zu Mandanten

Übertragung des jeweils neuesten Programmstands aus der Zwischendatei in die aktuelle Programmversion

Ändern des eigenen Passworts

Erfassen und Ausführen von SQL-Listen

Testen der Fax-Versendung

Testen der XML Verbindung

Automatische Daten-Konvertierung nach eigenen Vorgaben

Import von Dateien gemäß individueller Importprofile

Export von Dateien

Suche nach Formularen

Erfassung der Druckvorlagen

Suchen nach Verweisen in Formularen

Überwachung der Formularlaufzeiten

Anzeige der Systemdaten

Einbindung von HTML-Formularen in Routinen

Ersetzen von Primärschlüsseln

Ausdruck von Änderungsprotokollen

Formular-Zugriffsstatistik, z.B. Anzeige der Anzahl von Formularzugriffen pro Tag und Bediener

Erstellung von Event-Protokollen

Drucken von Login-Tabellen

Drucken erfolgloser Login-Versuche

Bedienungsanleitung und Dokumentation

Drucken des kompletten Bedienermenüs mit Unterformularen und Buttons

Drucken der Bedienungsanleitung/Online-Dokumentation

Drucken ausführlicher individuell zusammenstellbarer Schulungsunterlagen

Volltextsuche im Hilfetext

Zusatzmodul B2B

Online-Bestellsystem

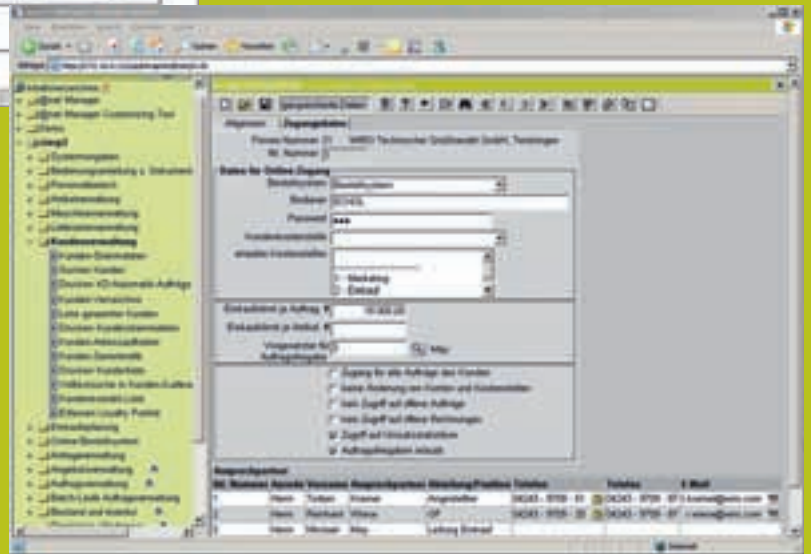
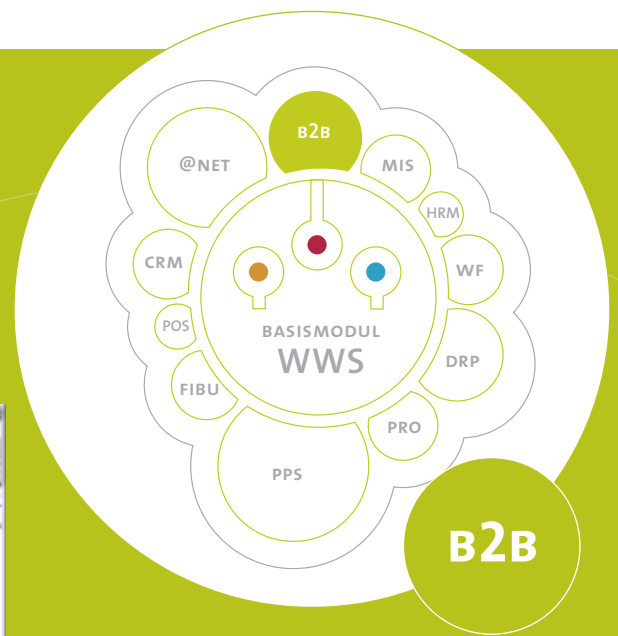

Modul zur Erstellung eines hoch individuellen Online-Shop-Systems für komplexe Intra- oder Internet basierte Business-to-Business-Lösungen. Vom Webshop im Design Ihrer Kunden mit intelligentem Bitmap-Suchsystem bis zur schnittstellenfreien Verbindung von Lieferanten- und Kundendatenbanken via Web.

Die Unternehmens-Software für den Mittelstand

Zusatzmodul B2B

Online-Bestellsystem

● FOLGENDE FUNKTIONEN STEHEN U. A. ZUR VERFÜGUNG:

Zeitgemäßes Online-Bestellsystem

Sprachwechsel per Mausklick

Onlineverfolgung des Bestellstatus

Erstellen und Bearbeiten von Reklamationen

Onlineverfolgung von Rechnungsstatus etc.

Elektronischer, automatisierter Import der Artikel aus Lieferantenkatalogen [BMEcat]

Individualisierbare, lernfähige Artikelsuche

Individualisierbares Frontenddesign

Individualisierbare Workflows

Individuelle Belege für Kunden und Lieferanten

Vorkontierung der Kundenbestellung

Volle Integration in die EDV-Landschaft der Kunden bzw. Betriebe

Anzeige der Bestände bei den Lieferanten

Parameterabhängige Automatisierung der Bestellung beim Lieferanten

Modernste Suchfunktion mit Fehlerkorrektur und Teilergänzung

Eingabemöglichkeit von Suchalternativen zum Artikelnamen, wie z.B. Abkürzungen etc.

Möglichkeit zur manuellen Auswertung und Optimierung von erfolglosen Stichwortsuchen

Verfassen und Versenden von Info-Meldungen an Webnutzer

Bearbeitung von Info-Seiten innerhalb des Bestellsystems

Automatische Speicherung von HTML-Code

Manuelles Erfassen von HTML-Code

Kundenindividuelle Anzeige von Suchergebnissen nach persönlichen Favoriten hierarchisch sortiert

Zentrale Festlegung von Artikeln, die bei Suchergebnissen ganz oben gezeigt werden sollen

Zusatzmodul CRM

Customer Relationship Management

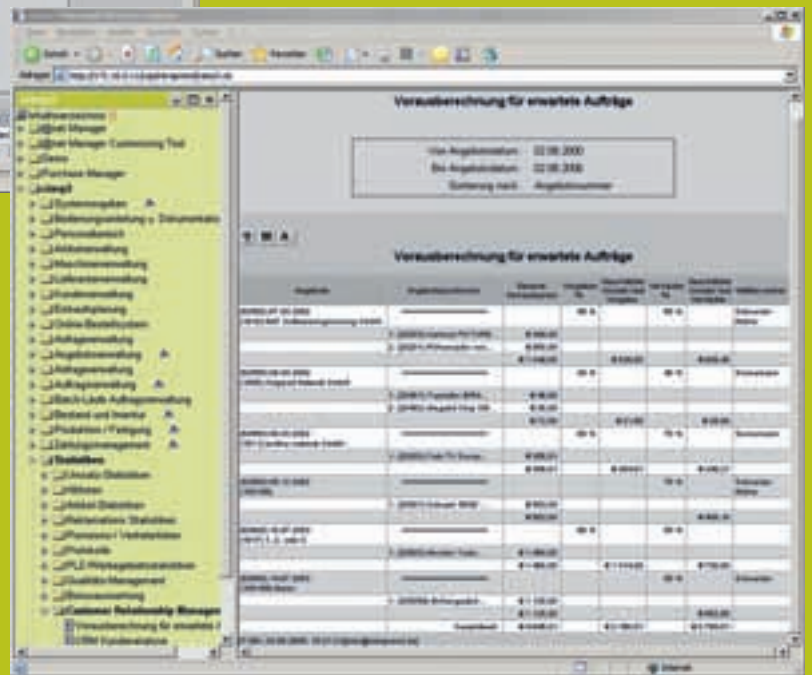
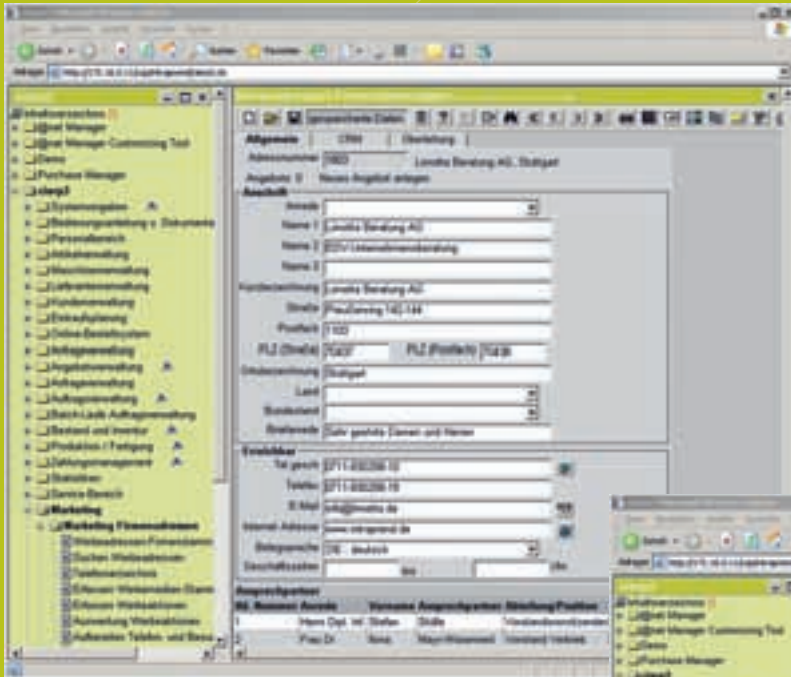
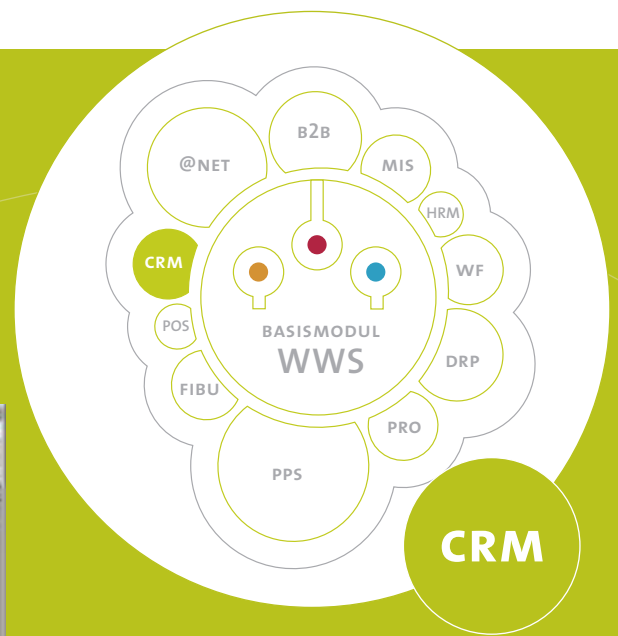

Modul zur Intra- oder Internet basierten Steuerung sämtlicher Kundenkontakte, zur Umsatzplanung und zur Durchführung kompletter Marketing-Aktionen inklusive Adressmanagement und Erfolgskontrolle.

Die Unternehmens-Software für den Mittelstand

Zusatzmodul CRM

Customer Relationship Management

● **FOLGENDE SYSTEMVORGABEN KÖNNEN U. A. INDIVIDUELL FESTGELEGT WERDEN:**

CRM-Stammdaten je Warengruppe

CRM-Stammdaten je Artikel

Automatische Wiedervorlagen-Parameter

Auflistung aller Werbeadressen mit fehlenden Adresskomponenten, wie z.B. PLZ und Land

Erstellen von Fragenkatalogen als Grundlage für die Auswertung von Marketing-Aktionen

Editieren von Formbriefen

Drucken von Formbriefen aus der Kunden-, Werbeadress-, Lieferanten-, Verbands-, Angebots- oder Auftragsverwaltung heraus

● **FOLGENDE MARKETING-FUNKTIONEN STEHEN U. A. ZUR VERFÜGUNG UND SIND VOLL MITEINANDER VERKNÜPFBAR:**

Verwaltung von Firmen-Werbeadressen

Verwaltung von Privat-Werbeadressen

Volltextsuche innerhalb des gesamten Werbeadressverzeichnis

Separates Telefonverzeichnis

Verwaltung von Werbemedien

Steuerung und Verwaltung von kompletten Werbeaktionen

Auswertung und Erfolgskontrolle von Werbeaktionen

Vor- und Aufbereitung von Telefon- und Besuchlisten

Erstellen von Werbeadresse-Listen

Drucken von Werbeterminale-Listen

Erstellen von Werbekontakt-Listen nach bestimmten Suchkriterien

Volltextsuche in den Kunden-, Lieferanten- und Werbeterminale

Drucken von Werbeadresse-Aufklebern

Rückübertragen versehentlich in den Kundenstamm übertragener Werbeadressen

● **FOLGENDE STATISTIK- UND FORECAST-FUNKTIONEN STEHEN U. A. ZUR VERFÜGUNG:**

Umsatz-Vorausberechnung für erwartete Aufträge

Analyse kundenbezogener Kaufverhalten

Zusatzmodul DRP

Distribution Requirements Planning

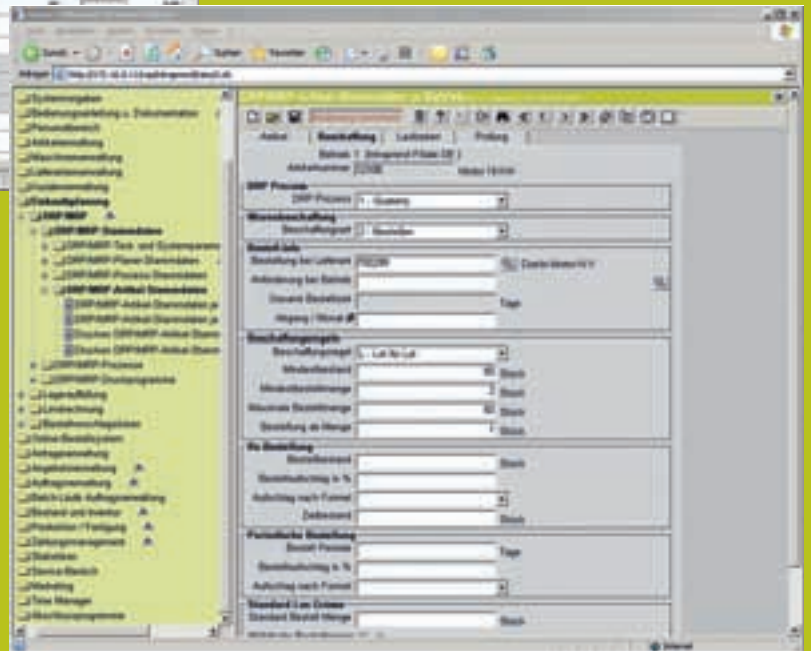
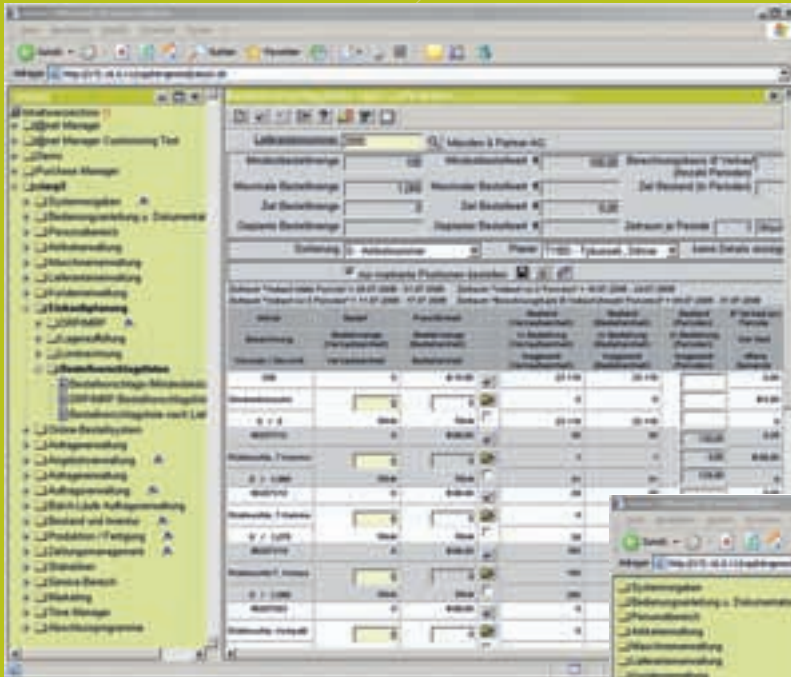
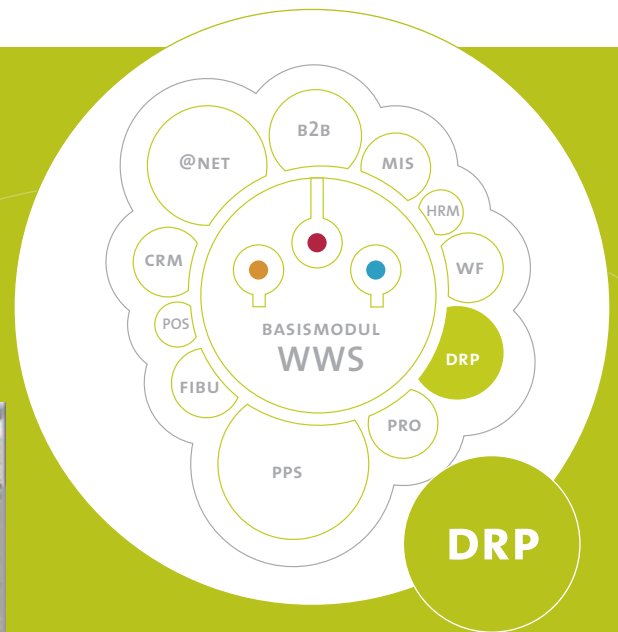

Modul zur automatischen Intra- oder Internet basierten Steuerung der kompletten Einkaufsplanung inklusive umfangreicher Möglichkeiten zur Berücksichtigung von Limits.

Die Unternehmens-Software für den Mittelstand

Zusatzmodul DRP

Distribution Requirements Planning

● FOLGENDE FUNKTIONEN STEHEN U. A. ZUR VERFÜGUNG:

Erfassen von DRP/MRP-Ablaufparametern

Erfassen von DRP/MRP-Kalender-Vorgaben

Kopieren bereits für einen Kalender erfasster Feiertage

Erfassen von DRP/MRP-Textparametern, ggfs. auch mehrsprachig

Drucken von DRP/MRP-Textparametern

Finden bereits vorhandener DRP-Textparameter durch die Eingabe verschiedener Suchkriterien

Drucken bereits vorhandener DRP-Textparameter

Definieren automatisch als Wiedervorlage erscheinender DRP/MRP-Meldungen, z.B. Definition des Meldungstextes, der zuständigen Mitarbeiter usw.

Erfassen von DRP/MRP-Planer-Stammdaten

Vergabe von Planer-Berechtigungen

Drucken aller DRP/MRP-Planer-Stammdaten

Erfassen und Verändern von DRP/MRP-Prozessvorgaben

Bearbeiten der DRP/MRP-Prozess-Rangfolge

Zuordnung von DRP/MRP-Artikel-Stammdaten zu Warengruppen

Anlegen individueller DRP/MRP-Artikel-Stammdaten je Betrieb

Drucken von DRP/MRP-Artikel-Stammdaten je Warengruppe

Drucken von DRP/MRP-Artikel-Stammdaten je Betrieb

Erfassung manueller Demands als Ergänzung zu automatisch generierten Demands

Anzeige von DRP/MRP-Übersichten pro Artikel

Freigabe gesperrter Demands und Supplys

Auflistung überfälliger Auftragsbestätigungen, Lieferungen und Auslieferungen

Bearbeitung offener Demands

Bearbeitung offener Supplys

Anzeigen manueller Demands

Starten/Stoppen automatischer DRP/MRP-Prozesse

Anzeigen von Wiedervorlagen pro DRP/MRP-Planer

Ansicht aller Meldungen, die über die Wiedervorlagen bzw. das DRP/MRP angelegt worden sind

Zugriff auf die aktuellen Servicefälle, Termine und Aufgaben

Übersicht Supply/Demand/ATP je Artikel

DRP/MRP-Druckprogramme

Erstellen und Drucken eines DRP/MRP-Meldungs-Protokolls

Drucken eines DRP/MRP-Start/-Stop-Protokolls

Drucken eines DRP/MRP-Prozess-Protokolls

Erfassen der Systemparameter für die Lagerauffüllung im Rahmen der Einkaufsplanung

Hinterlegen der Einkaufs-Regelwerke für die Lagerauffüllung im Rahmen der Einkaufsplanung

Anzeigen der hinterlegten Regelwerke

Starten der Regelbearbeitung

Anzeigen von Berechnungs-Resultaten der Lagerauffüllung pro Betrieb

Anlegen von Demands für das DRP/MRP aus dem Regelwerk der Lagerauffüllung, z.B. nach saisonalen, wetterabhängigen, oder regionalen Kriterien

Anzeigen von Auf- und Abschlägen des Verkaufs je Betrieb, Artikel und Jahr

Erfassen der Limitrechnungs-Vorgaben

Bearbeitung der Limitrechnung

Starten der Bestandswert-Errechnung

Drucken der Monats-Endbestandswerte je Warengruppe

Ändern der Monats-Endbestandswerte je Warengruppe

Starten der Limitrechnung

Drucken der Auswertung der Limitrechnung

Erstellen von Bestellvorschlagslisten

Zusatzmodul FIBU

Finanzbuchhaltung

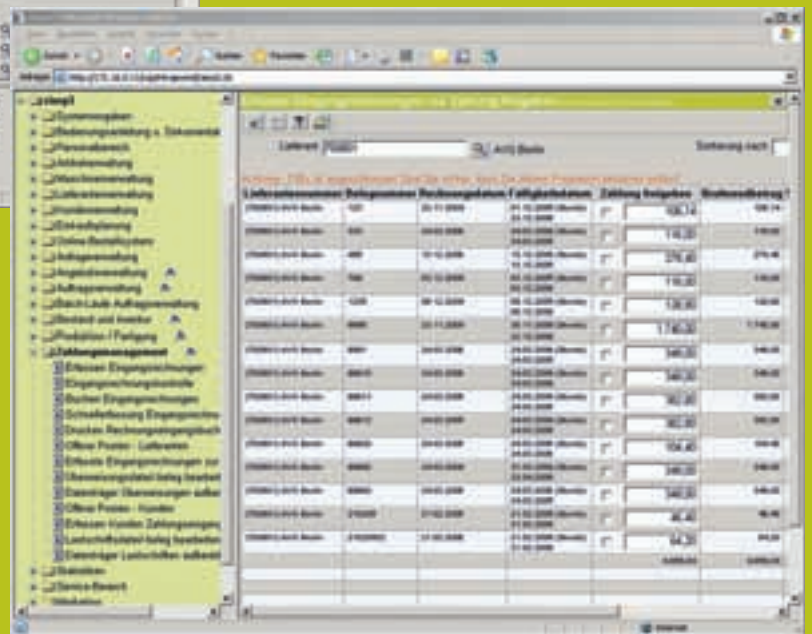
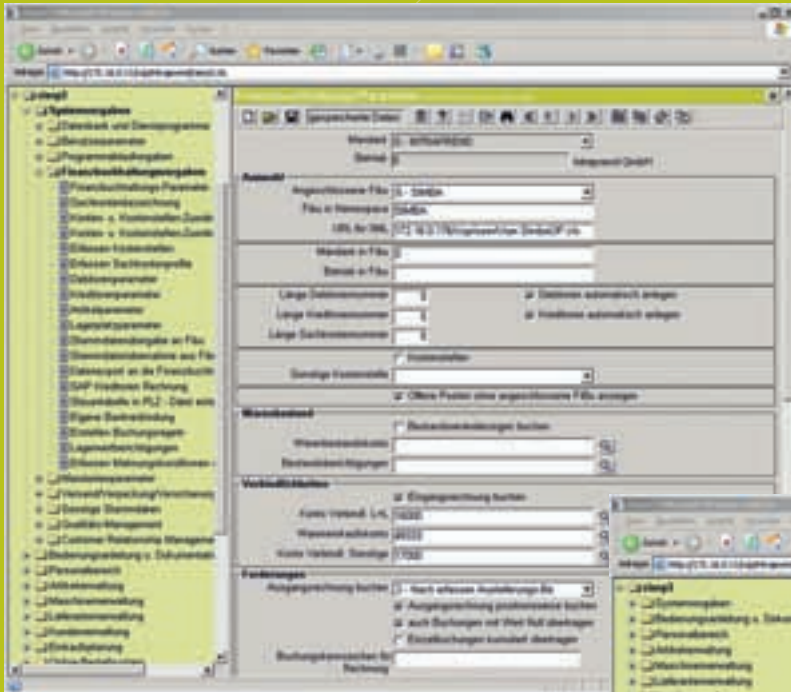
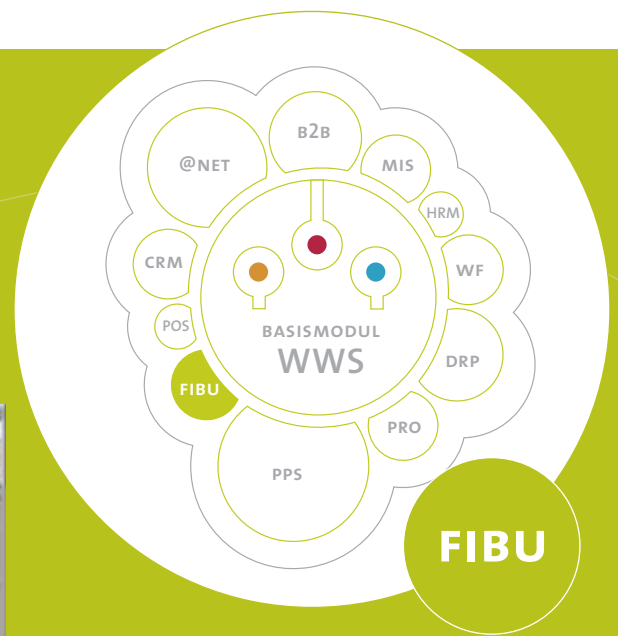

Modul zur Intra- oder Internet basierten vorbereitenden Buchhaltung inklusive Datentransfer an externe FiBu-Lösungen. Vom Zahlungsmanagement über OP-Beauskunftung, Kontenführung und Kostenstellenrechnung bis hin zum Mahnwesen.

Die Unternehmens-Software für den Mittelstand

Zusatzmodul FIBU

Finanzbuchhaltung

● FOLGENDE FUNKTIONEN STEHEN U. A. ZUR VERFÜGUNG:

● FINANZBUCHHALTUNGSVORGABEN

Einstellung der Finanzbuchhaltungs-Parameter

Anbindung eines Finanzbuchhaltungs-Systems per integrierter oder einfacher Schnittstelle

Sachkontenbezeichnung

Tagesaktuelle automatische Generierung der Sachkonten aus der angeschlossenen Finanzbuchhaltung

Konten- u. Kostenstellen-Zuordnung zu Warengruppen und Sortimenten

Anlegen von Kostenstellen

Erfassung von Sachkontenprofilen

Erfassung kundenindividuell unterschiedlicher Finanzbuchhaltungsparameter

Erfassung lieferantenindividuell unterschiedlicher Kreditorenparameter

Erfassung artikelindividuell unterschiedlicher Finanzbuchhaltungsparameter

Stammdatenübergabe an Fibu

Stammdatenübernahme aus Fibu

Datenexport an die Finanzbuchhaltung

Aufbereitung von Ausgangsrechnungen für den Import in SAP

Steuertabelle in PLZ-Datei einlesen

Tätigen von Überweisungen und Lastschrifteinzügen

Erstellung zusätzlicher Buchungsregeln pro Betrieb und Buchungsart

Wertberichtigungen von Lagerinhalten [Artikeln] pro Betrieb und den jeweils enthaltenen Lagerplätzen unabhängig von Rechnungen und Belegen mit anschließender Übertragung in die FiBu

Erfassen individueller Mahnkonditionen

● ZAHLUNGSMANAGEMENT

Erfassen von Eingangsrechnungen zur Übergabe an die Finanzbuchhaltung

Buchen von Eingangsrechnungen zur automatischen Übertragung an die angeschlossene Finanzbuchhaltung

Eingangsrechnungskontrolle

Schnellerfassung von Eingangsrechnungen

Drucken des Rechnungseingangsbuchs

Anzeige noch nicht erhaltener Lieferungen

Zahlungsfreigabe erfasster Eingangsrechnungen

Überweisungsdateien/-belege bearbeiten

Überweisungsdateien/-belege aufbereiten

Anzeige noch nicht erfolgter Lieferungen an Kunden

Erfassen von Zahlungseingängen

Bearbeitung von Lastschriftdateien/-belegen

Aufbereitung von Datenträger-Lastschriften

Zusatzmodul HRM

Human Resources Management

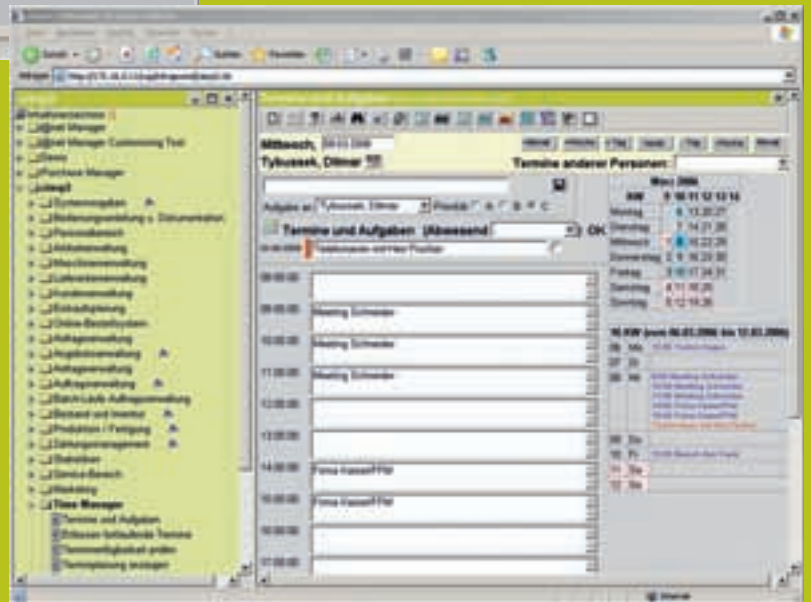
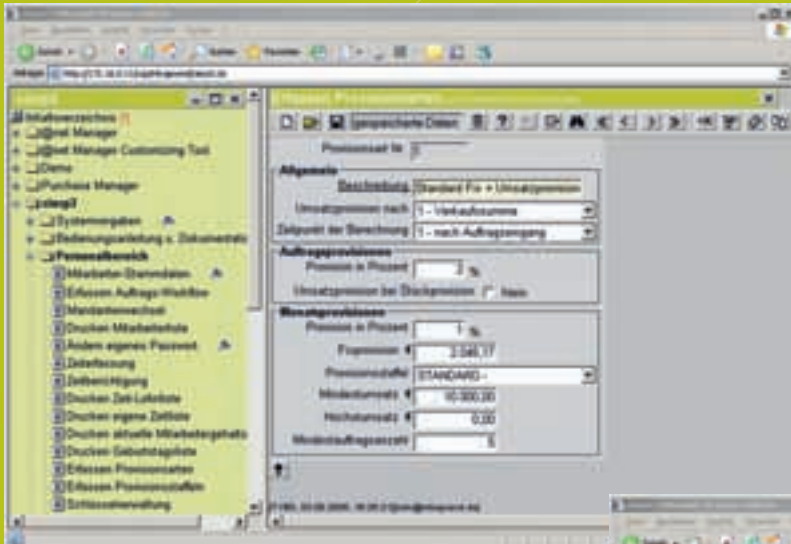
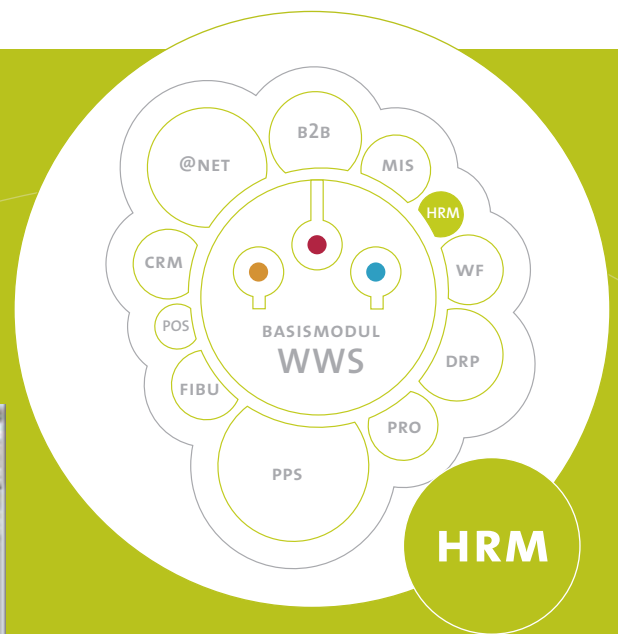

Modul zur Intra- oder Internet basierten Personalverwaltung inklusive Terminkalender, Zeiterfassung, Kostenrechnung, Provisionen und Internet-Telefonie.

Die Unternehmens-Software für den Mittelstand

Zusatzmodul HRM

Human Resources Management

● FOLGENDE FUNKTIONEN STEHEN U. A. ZUR VERFÜGUNG:

● PERSONALBEREICH

- Hinterlegung der Mitarbeiter-Stammdaten
- Definition von Benutzergruppen etc.
- Wechsel zu einem anderen Mandanten oder Betrieb
- Drucken tagesaktueller Mitarbeiterlisten
- Ändern des eigenen Passworts
- Zeiterfassung inkl. Anwesenheitsliste
- Drucken von Zeit-Lohnlisten auf Basis der Zeiterfassung und der im Mitarbeiter-Stamm eingetragenen Stundenlöhne
- Drucken aktueller Mitarbeitergehaltslisten
- Drucken von Geburtstagslisten
- Erfassung Mitarbeiter bezogener Provisionsarten
- Erfassen von Provisionsstaffeln
- Verwaltung ausgegebener Firmenschlüssel inkl. Drucken einer Schlüsselliste
- Veröffentlichung von Menüplänen im Intranet
- Internet-Telefonie

● TIME MANAGER

- Verwaltung von Terminen und Aufgaben inkl. automatischem Übertrag nicht erledigter Termine auf den nächsten Tag
- Definition individueller Vorgaben für die Benutzung des Terminkalenders
- Freitextsuche in Terminen und Aufgaben
- Terminbestätigungen
- Drucken von Tagesübersichten
- Abstimmen von Gruppen-Terminen

Drucken von Tages-, Wochen- und Monatsübersichten

Anzeige eigener Urlaubsübersichten

Monatsübersicht drucken

Erfassen von Räumlichkeiten im Unternehmen und deren Ausstattung

Management von Raumbelagungen

Erfassen fortlaufender Termine

Prüfung von Terminverfügbarkeiten

Erfassung von Urlaub, Abwesenheit und Krankheitstagen

Anzeigen und Drucken von Urlaubsübersichten

Bearbeitung von Wiedervorlagen

Senden von Mitteilungen an Mitarbeiter in Form von Pop-Ups

Versand von automatischen E-Mails zur Erinnerung an persönliche Termine

Zusatzmodul MIS

Management-Informationssystem

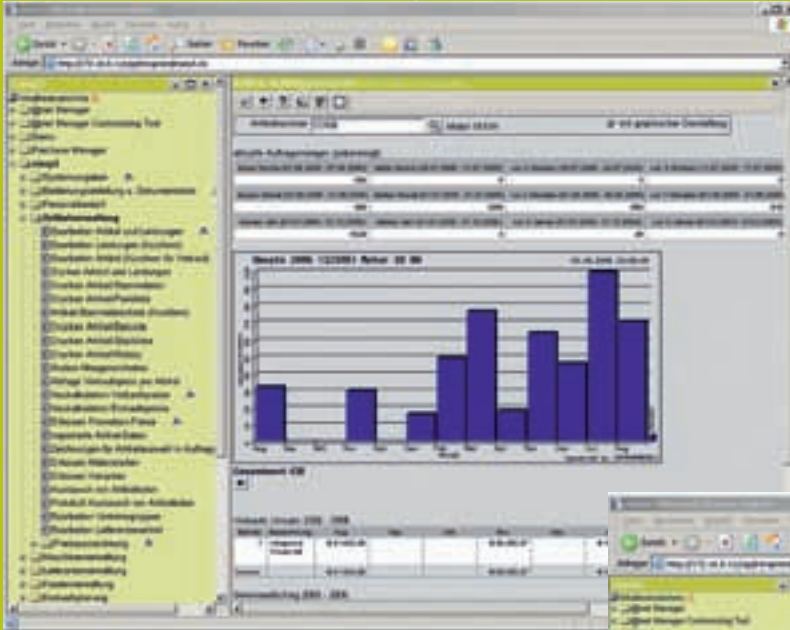
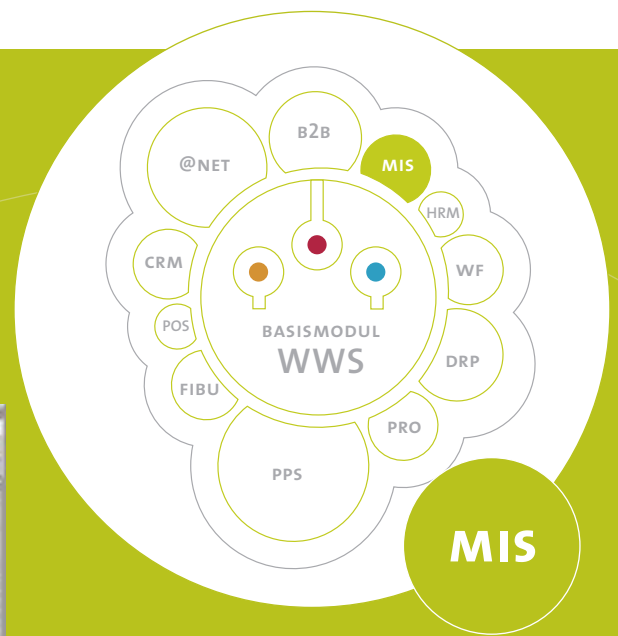

Modul zum Intra- oder Internet basierten Controlling sämtlicher ertragsrelevanter Unternehmensprozesse. Von Umsatz- und Artikelstatistiken über verschiedene Protokolle bis zum Qualitätsmanagement und CRM.

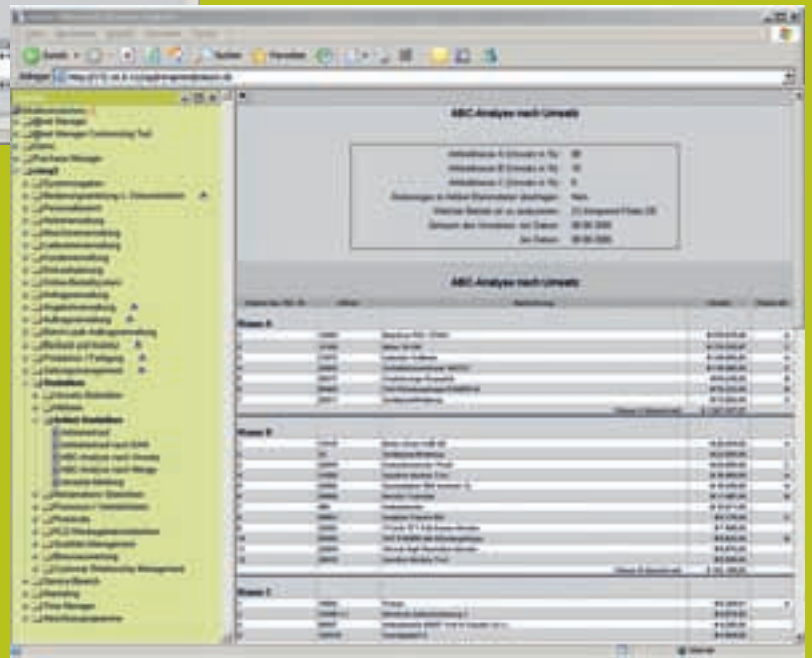

Die Unternehmens-Software für den Mittelstand

● FOLGENDE FUNKTIONEN STEHEN U. A. ZUR VERFÜGUNG:

● UMSATZ-STATISTIKEN

Erstellen von Kundenumsatzstatistiken

Erstellen von Gebietsumsatzstatistiken

Erstellen zusammenfassender Meldung über innergemeinschaftliche Warenlieferungen und innergemeinschaftliche Dreiecksgeschäfte

Erstellen von Lieferantenumsatzstatistiken

Erstellen von Artikelumsatzstatistiken

Erstellen von Warengruppenumsatzstatistiken

Erstellen von Artikelartumsatzstatistiken

Erstellen Kunden bezogener Artikelumsatzstatistiken

Auswertung von Verkaufsumsatz (nur Auftragsvolumen) und Herstellungskosten innerhalb von Projekten

Erstellen von Gesamtübersichten der Umsatzstatistiken in Form einer Grafik

Auftragskalkulation und Nachkalkulation

Drucken von Zeitenlisten aus der Arbeitsmittelerfassung zu bestimmten Aufträgen, zu Zeiträumen oder zu einzelnen Mitarbeitern

● HITLISTEN

Erstellen von Artikel-Hitlisten nach Menge und nach Umsatz

Erstellen von Warengruppen-Hitlisten nach Menge und nach Umsatz

Erstellen von Lieferanten-Hitlisten nach Menge und nach Umsatz

Erstellen von Kunden-Hitlisten nach Menge und nach Umsatz

Erstellen von Verkäufer-Hitlisten nach Umsatz und nach Menge

● ARTIKEL-STATISTIKEN

Drucken des Artikelverkaufs zu einem gewünschten Zeitraum

Drucken des Artikelverkaufs nach EAN bezogen auf spezifische EAN-Nummern und auf einen gewünschten Zeitraum

Erstellen von ABC-Analysen nach Umsatz und nach Menge

Drucken oder Onlineversand von INTRASTAT-Meldungen

● REKLAMATIONS-STATISTIKEN

Erstellen von Reklamations-Statistiken nach Artikeln, Warengruppen, Kunden, Lieferanten, Mitarbeitern, Verkäufern oder Projekten

● PROVISIONS-/VERTRETERLISTEN

Erstellen von Provisionsabrechnungen nach Auftragsdatum oder nach Auslieferung

Berechnung und Erfassung von Auftragsvermittlungsprovisionen

Zuordnung bestimmter Vertretergruppen zu Artikeln

● PROTOKOLLE

Drucken von Änderungsprotokollen

Drucken von Artikel-Historien

Drucken von Seriennummern-Historien

Anzeige kompletter Projektverläufe

Auflistung aller Artikelteile ohne Herstellungskosten

Anzeige aller Artikel, die keinen Verkaufspreis besitzen, oder zu denen ungültige Einkaufspreise hinterlegt sind.

Vergleich einzelner Preise/Herstellkosten von Artikeln

Protokoll von Bestands-Warnhinweisen an und durch Mitarbeiter

Protokollieren von Auftragsherstellkosten

Positionsweise Gegenüberstellung von Ein- und Ausgangsrechnungen

Protokollieren von Änderungen am Einkaufspreis zu Artikeln, wenn sich die Herstellkosten ändern

Anzeige von Änderungen am Einkaufs- und Verkaufspreis zu Artikeln, wenn sich die Herstellkosten zu dem Artikel ändern

Drucken der Logins für einen bestimmten Zeitraum

Drucken erfolgloser Login-Versuche

Suchen nach Chargennummern

Chargennummern Auftragsverfolgung

Drucken einer Liste aller Kundenaufträge mit der gesuchten Chargennummer

Protokollieren ein- und ausgehender E-Mails

Import von Protokollen

Erstellen von PLZ-Werbegebietsstatistiken

Steuerung des Qualitäts-Managements

Auswertung und Abrechnung von Lieferanten- und Kunden-Boni

● MARKETING-STATISTIKEN

Erstellung von Statistiken ausgewählter Betriebe nach Adressgruppen, Konvertierungsraten und Werbeaktionen in einem bestimmten Erfassungszeitraum der Werbeadresse

Erstellung von Statistiken ausgewählter Mitarbeiter nach Adressgruppen, Konvertierungsraten, Leistungen und Arbeitsstunden in einem bestimmten Erfassungszeitraum des Kontaktes

Zusatzmodul PPS

Produktionsplanungs-System

● FOLGENDE FUNKTIONEN STEHEN U. A. ZUR VERFÜGUNG:

● MASCHINENVERWALTUNG

Erfassung und Drucken von Maschinen-Stammdaten

Erfassen von Fertigungsplätzen

Erfassen und Anzeigen von Informationen zu Werkzeugen, wie z.B. Werkzeugart, Zustand, Auslegung u.a.

Drucken einer Auflistung über die Maschinenauslastung pro Monat

● PRODUKTION/FERTIGUNG

Bearbeitung offener Eigenproduktionsaufträge und Fremdfertigungen

Zuordnung von Fertigungsplätzen

Festlegung des Produktionsbeginns

Ausdrucken der Fertigungsaufträge

Anzeigen von Wochenübersichten

Errechnung von Produktionsstartermen zu Gewährleistung termingerechter Auslieferung

Anzeige von Zeitübersichten nach Priorität

Anzeigen aller aktuellen Fertigungsaufträge

Anzeigen noch nicht geplanter Fertigungsaufträge

Anzeigen geplanter, noch nicht bestätigter Aufträge

Anzeigen geplanter und bestätigter Fertigungsaufträge

Grafische Produktionsplanung mittels Gantt-Chart

Verändern der Produktionsdaten durch Verschieben der Histogrammbalken auf der Zeitachse per Mausclick

Ändern der verfügbaren Arbeitsstunden zur Einplanung zusätzlichen Personals o.ä.

Anzeige des Warenbedarfs pro Warengruppe zur groben Netto-Bedarfsrechnung, bei Arbeit ohne das Modul DRP (Distribution Requirements Planning)

Drucken von Fertigungsanweisungen für einen bestimmten Tag, einen oder mehrere Fertigungsplätze und/oder eine bestimmte Auftragsnummer

Drucken von Auftragsstückliste

Drucken von Umverpackungsaufklebern

Warenumlagerung bestimmter Materialentnahmescheine ins Handlager

Warenumlagerung für Auftragspositionen ins Handlager/Produktionslager

Überprüfung der BDE-Daten, wenn Sie in Ihrer Produktion BDE-Geräte benutzen

Zuordnung von Seriennummern zu Aufträgen

Ausdrucken von Rüstzeitenkatalogen

Angebotskalkulation inkl. tabellarischer Aufstellung von Angeboten zu Zeiteinheiten, Artikelmenngen und dem Wert von Artikeln, Leistungen und einer Aufstellung von Extrakosten

Vorkalkulation in unterschiedlichen Szenarien

Nachkalkulation

● ZEITERFASSUNG/BDE

Erfassen von Fertigungsstarts/BDE

Manueller Abschluss von Fertigungen inkl. automatischer Buchung des Produktes auf das Lager, das in den Programmablaufvorgaben als Produktionslager festgelegt wurde

Erfassen von Arbeitsmitteln und -zeiten

Einlesen von BDE-Dateien

Manuelle Erfassung von BDE-Stapeln

Drucken von Fertigungsprotokollen

Überprüfung verwendeter BDE-Daten

Zusatzmodul PRO

Service- und Projektmanagement

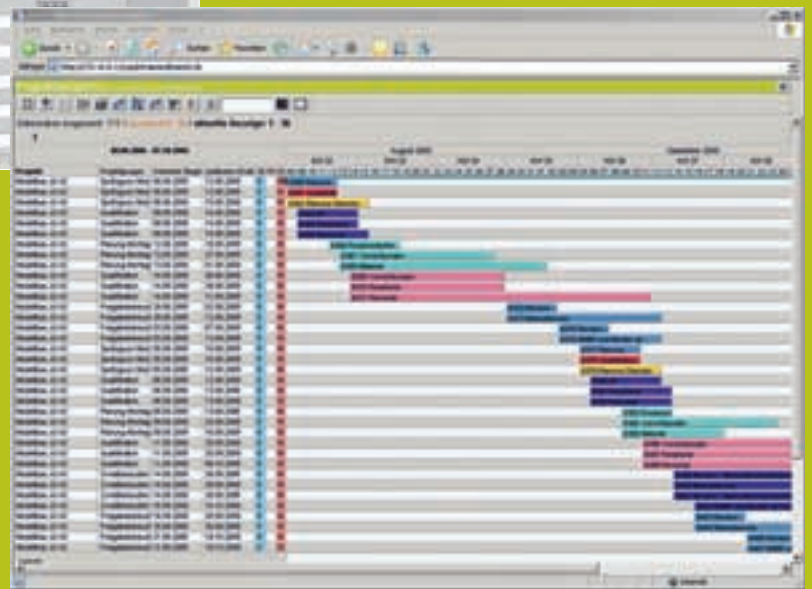
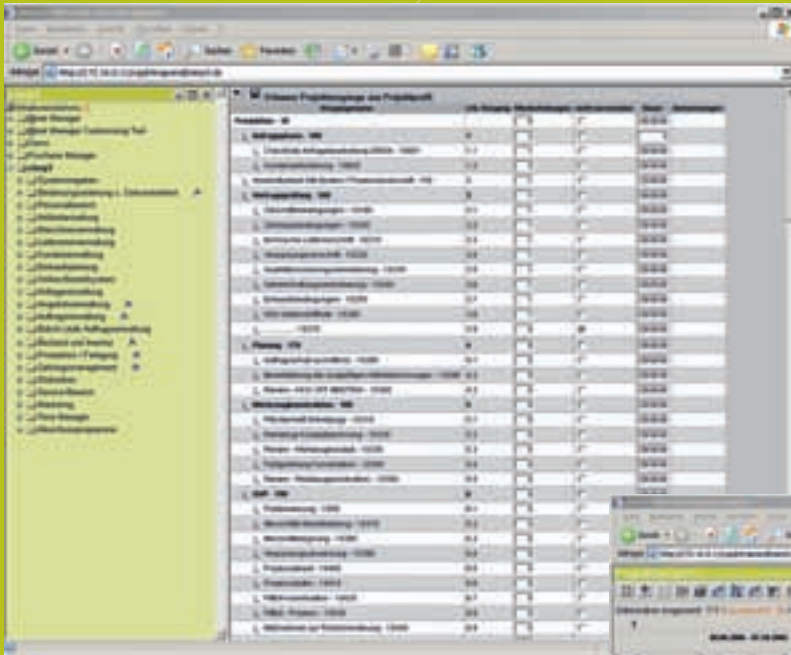

Modul zur Intra- oder Internet basierten Steuerung komplexer Service- und Projektstrukturen in Echtzeit. Inklusive Gantt-Charts, Wiedervorlagesystem und virtuellem Kontrollpult.

Die Unternehmens-Software für den Mittelstand

Zusatzmodul PRO

Service- und Projektmanagement

Auswertung für Projekt: 99

Projekt	Auftrag nr. & Bg	Datum	Art	Position	Verbleibende Stunden	Stunden	Verbleibende Kosten
99	(130401) Installation	16.04.2008	0	1. (2017) Hardware-Prüfung			€ 600,00
				2. (2047) Hardware-Prüfung			€ 600,00
99	(130404) spj) Flanking Supply	16.04.2008	0	1. (2090) Hardware-Modul Test			€ 1.000,00
				2. (2091) Software-Modul Test			€ 1.000,00
				3. (2092) Hardware-Modul Test			€ 10.000,00
				4. (2093) Software-Modul Test			€ 21.000,00
				5. (2094) Hardware-Modul Test			€ 14.000,00
99	(130405) Backup-Modul	16.04.2008	0	1. (2095) IT-Modul High Resolut.			€ 2.000,00
				2. (2096) IT-Modul High Resolut.			€ 1.000,00
				3. (2097) Analyse-Flanke 800			€ 3.000,00
				4. (2098) Analyse-Flanke 800			€ 3.000,00
99	(130406) Mitter-Marketing-Modul	16.04.2008	0	1. (2099) Hardware-Modul 8			€ 1.000,00
				2. (2100) Daten-Marketing			€ 1.000,00
				3. (2101) Daten-Marketing 2008			€ 20.000,00
				4. (2102) Daten-Marketing 2008			€ 4.000,00
				5. (2103) Daten-Marketing 2008			€ 10.000,00
99	(130407) KOPU) Installation by Subcontracting spj	16.04.2008	0	1. (2104) Hardware-Modul 8			€ 12.000,00
				2. (2105) Hardware-Modul 8			€ 1.000,00
				3. (2106) Hardware-Modul 8			€ 1.000,00
				4. (2107) Hardware-Modul 8			€ 1.000,00
				5. (2108) Hardware-Modul 8			€ 1.000,00
99	(130408) Mitter-Modul	16.04.2008	0	1. (2109) Hardware-Modul 8			€ 1.000,00
				2. (2110) Hardware-Modul 8			€ 1.000,00
				3. (2111) Hardware-Modul 8			€ 1.000,00
				4. (2112) Hardware-Modul 8			€ 1.000,00
				5. (2113) Hardware-Modul 8			€ 1.000,00
99	(130409) Mitter-Modul	16.04.2008	0	1. (2114) Hardware-Modul 8			€ 1.000,00
				2. (2115) Hardware-Modul 8			€ 1.000,00

● FOLGENDE FUNKTIONEN STEHEN U. A. ZUR VERFÜGUNG:

- Anlegen von Service-Projekten
- Anlegen von Projektmitarbeitern
- Bearbeiten von Service-Projekten
- Aufwandsabhängige Zeiterfassung pro Mitarbeiter oder Projekt
- Flexibles Suchen von Service-Aufträgen nach Mitarbeitern, Servicenummern oder per Volltextsuche
- Erfassen von Service-Terminen
- Erstellen von Projekt-Countdowns
- Drucken von Service-Dokumentationen
- Anlage von weiteren Infos zu den jeweiligen Projekten zur Optimierung des projektbezogenen Informationstransfers
- Zuordnung der Projekte zu Angeboten, Aufträgen und Services
- Übersicht über alle aktuellen Projekte
- Drucken der Service-Projektlaufzeiten
- Manuelles Korrigieren fehlerhaft erfasster Service-Projektlaufzeiten
- Anlegen einer Service-Kostenliste
- Anzeige und Statuskontrolle offener Serviceaufträge nach verschiedenen Parametern
- Auswertung von erledigten Services

Zusatzmodul WF

Workflow-Management

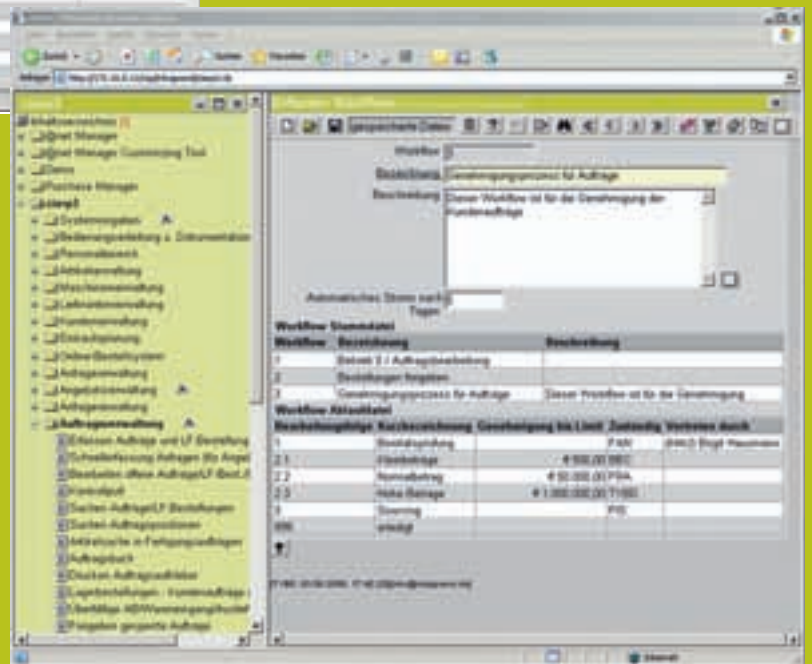
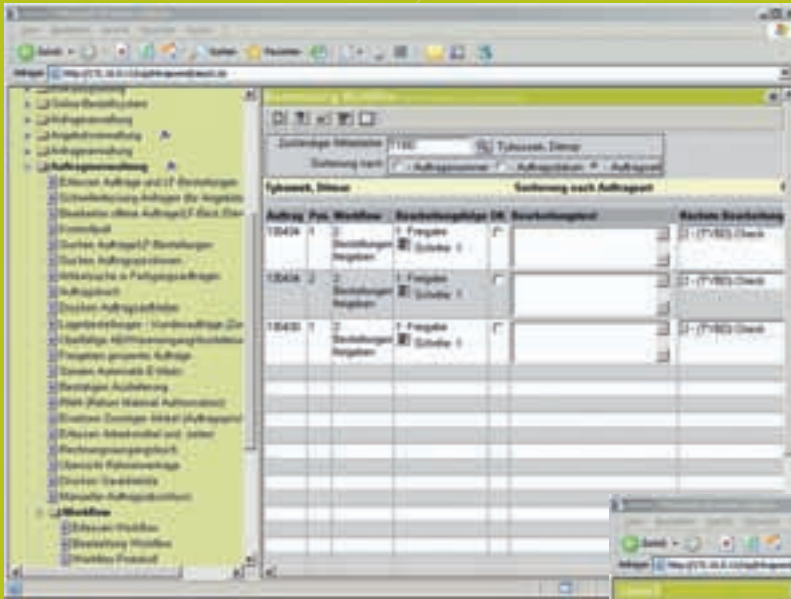

Modul zur Intra- oder Internet basierten Steuerung komplexer Arbeitsabläufe inkl. individueller Aufgabenlisten für jeden Mitarbeiter.

Die Unternehmens-Software für den Mittelstand

Zusatzmodul WF

Workflow-Management

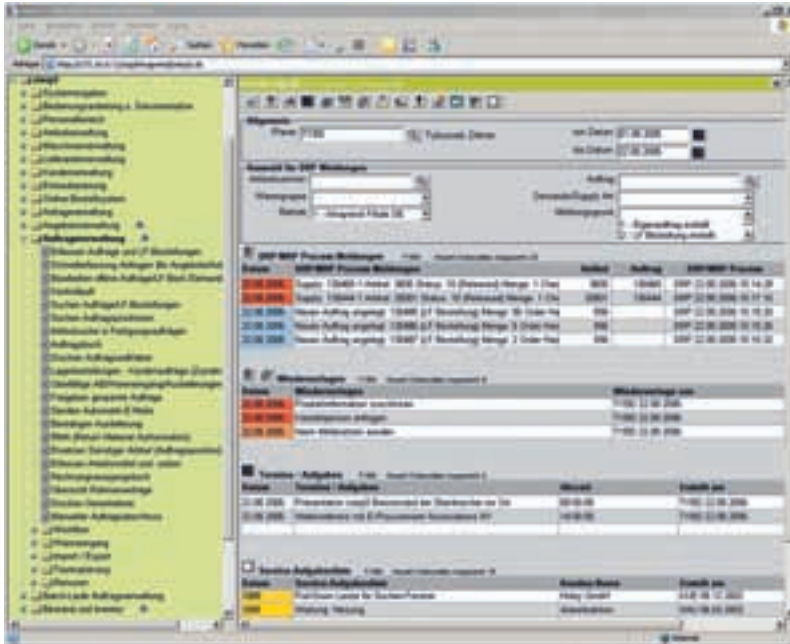

- FOLGENDE FUNKTIONEN STEHEN U.A. IM RAHMEN DES PERSONALBEREICHS ZUR VERFÜGUNG:

Festlegung der Zuständigkeiten von Mitarbeitern im allgemeinen Arbeitsablauf

- FOLGENDE FUNKTIONEN STEHEN IM RAHMEN DER AUFTRAGSVERWALTUNG ZUR VERFÜGUNG:

Auflisten von Positionen zu Artikeln

Ersetzen von »Sonstigen Artikeln« durch reguläre Artikel

- FOLGENDE FUNKTIONEN STEHEN IM RAHMEN DES WORKFLOWS ZUR VERFÜGUNG:

Mitarbeiterindividuelle Darstellung der aktuell für sie relevanten Bearbeitungsfolgen

Mitarbeiterindividuelle Darstellung der aktuell notwendigen Aufgaben

Erstellen von Workflow-Protokollen nach individuellen Kriterien, wie z.B. Aufträgen, Auftragspositionen, Workflownummern oder Bearbeitungsfolgen

Auswertung der Workflow-Protokolle nach individuellen Kriterien

Basismodul WWS

Warenwirtschafts-System

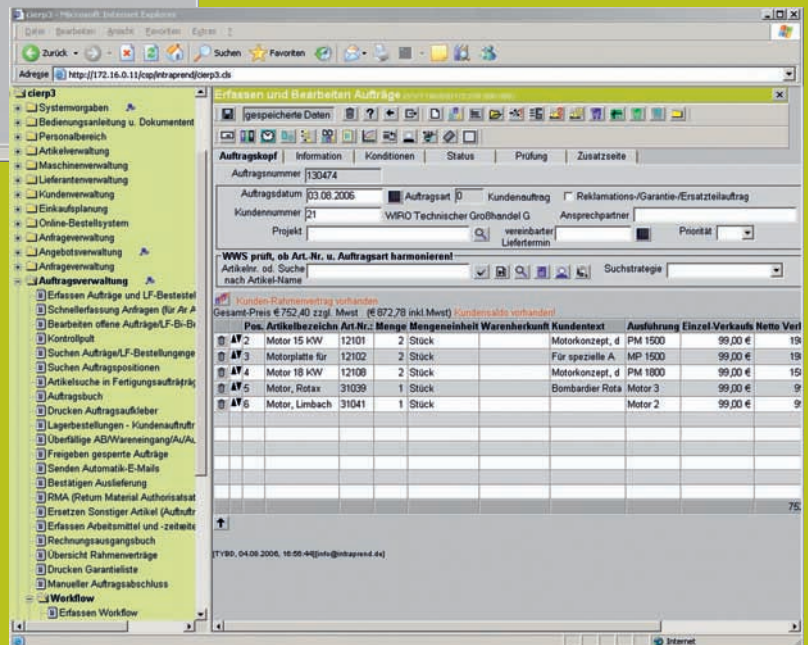
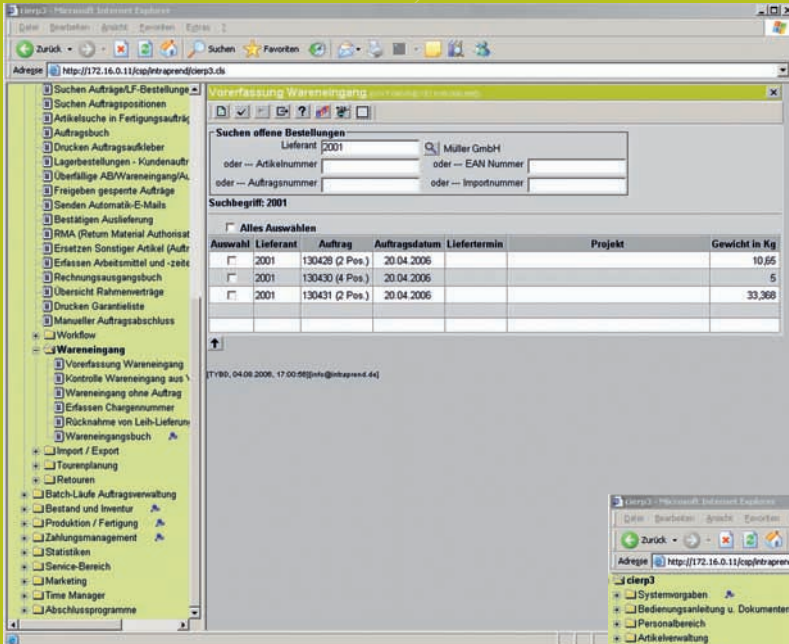

Leistungsfähiges Warenwirtschafts-System zur Intra- oder Internet basierten Steuerung aller warenbezogenen Unternehmensprozesse. Die perfekte multilinguale und multikulturelle Schaltzentrale aller anderen Module.

Die Unternehmens-Software für den Mittelstand

● **DAS BASISMODUL WWS IST EIN 100% BROWSER-BASIERTES, MULTILINGUALES, MULTIKULTURELLES, INTUITIV BEDIENBARES WARENWIRTSCHAFTS-SYSTEM MIT FOLGENDEN LEISTUNGSBEREICHEN:**

- Systemvorgaben
- Artikelverwaltung
- Lieferantenverwaltung
- Kundenverwaltung
- Anfrageverwaltung
- Angebotsverwaltung
- Auftragsverwaltung
- Fakturierung
- Tourenplanung
- Import/Export
- Sortimente
- Varianten
- Chargen
- Seriennummern
- Preisauszeichnung
- Lagerverwaltung
- Bestandsverwaltung
- Inventurverwaltung
- Bedienungsanleitung und Dokumentation

● **DIE IDEALE PLATTFORM FÜR EINE PERFEKT AUF IHRE BEDÜRFNISSE ZUGESCHNITTENE UNTERNEHMENS-SOFTWARE:**

Das Basismodul WWS lässt sich mit allen der voll integrierbaren cierp3®-Ergänzungsmodule wie z.B. HRM, B2B, PPS, @net usw. jederzeit individuell erweitern. Jedes Modul wird mit einem Benutzerhandbuch im PDF-Format geliefert. Außerdem steht eine komfortable und umfangreiche Online-Hilfe mit realen Anwendungsbeispielen zur Verfügung.

Alle Module werden vorkonfiguriert geliefert, d.h. die wichtigsten Parameter sind bereits für Sie voreingestellt. Es gibt deutsche und englische Belege für Angebote, Auftragsbestätigung, Bestellung, Rechnung usw. Die leicht verständliche Online-Hilfe erklärt, wie Sie Benutzer und Artikelstammdaten anlegen. So sind Sie sehr schnell in der Lage, Ihre ersten Angebote mit cierp3® zu erstellen.

Die Lieferung des Basismoduls WWS erfolgt inkl. einer leistungsfähigen Standard SQL-Datenbank, die wie cierp3® plattformunabhängig auf allen gängigen Betriebssystemen, wie beispielsweise Windows, Linux, Unix, Macintosh, Sun Solaris etc., installiert werden kann. Für den Datenbankzugriff von den einzelnen Clients wird auf diesen Rechnern lediglich ein moderner Web-Browser benötigt. Die bei herkömmlichen Anwendungen zur Unternehmens-Steuerung notwendige Installation von Softwarepaketen auf den Clients entfällt beim Einsatz von cierp3® total.

● **FOLGENDE FUNKTIONEN STEHEN U. A. ZUR VERFÜGUNG:**

● **SYSTEMVORGABEN**

Datenbank und Dienstprogramme (z.B. SQL, EDI, BMEcat usw.)

Benutzerparameter (z.B. Warengruppen, Abteilungen, Preiskennzeichen usw.)

Programmablaufvorgaben (z.B. Belegdruckparameter, Kalkulationsvorgaben, Lagerplatzparameter, Zollvorgaben, Währungen usw.)

Mandanten- und Betriebsparameter

Versand/Verpackung/Versicherung (z.B. Tourvorgaben, Verpackungskosten, Liefervorschriften usw.)

Sonstige Stammdaten (z.B. Formbrieftexte, Werbetexte, Zahlungskonditionen, Bankleitzahlen, Verbandsstammdaten, Gefahrenstoffe usw.)

Qualitäts-Management

● **BEDIENUNGSANLEITUNG UND DOKUMENTATION**

Drucken von Bedienungsanleitungen und Online-Dokumentationen inklusive Menüübersicht, Volltextsuche etc.

● **PERSONALBEREICH**

Benutzerverwaltung

● **ARTIKELVERWALTUNG**

Bearbeiten von Artikeln und Leistungen (z.B. Sprachentexte, Packungseinheiten, Alternativ- und Zusatzartikel, Varianten, Verkaufsstaffeln, Rabatte, Artikelkonditionen pro Lieferant, Artikel-Lagerplätze, Bemusterungen, Artikelbestand etc.)

Suchen von Artikel-Stammdaten (es stehen diverse Suchalternativen zur Wahl)

Drucken von Artikel-Stammdaten

Drucken von Artikel-Preislisten

Drucken von Artikel-Barcodes

Drucken von Artikel-Stücklisten

Neukalkulation von Verkaufspreisen

Neukalkulation von Einkaufspreisen

Erfassen von Promotion-Preisen

Erfassen von Materialarten

Erfassen von Varianten

Bearbeiten von Vertretergruppen

Bearbeiten von Lieferantenartikeln

Preisauszeichnung

ANFRAGEVERWALTUNG

Erfassen von Kundenanfragen (inkl. Überleitung in Angebotserstellung etc.)

Anfragestatistik

ANGEBOTSVERWALTUNG

Erfassen von Kundenangeboten und Lieferanten-Preisangeboten

Schnellerfassung von Anfragen und Angeboten

Bearbeiten von Anfragen und Angeboten

Suchen von Anfragen und Angeboten

Erstellen von Übersichtslisten aller offenen Angebote

Drucken abgelehnter Angebote

AUFTRAGSVERWALTUNG

Erfassen von Aufträgen und Lieferanten-Bestellungen

Bearbeiten offener Aufträge inkl. Fakturierung

Suchen von Aufträgen und Lieferanten-Bestellungen

Auftragsbuch

Drucken von Auftragsaufklebern

Anzeige überfälliger Auftragsbestätigungen, Wareneingänge und Auslieferungen

Freigeben gesperrter Aufträge

Bestätigen von Auslieferungen

RMA (Return Material Authorisation)

Ersetzen „Sonstiger“ Artikel (Auftragsposition)

Erfassen von Arbeitsmitteln und -zeiten

Rechnungsausgangsbuch

Wareneingang

Rücknahme von Leih-Lieferungen

Wareneingangsbuch

Import/Export/Zoll

Tourenplanung

Retouren

BATCH-LÄUFE AUFTRAGSVERWALTUNG

Massendruckprogramme (z.B. für den Druck von Auftragsbestätigungen, Bestellungen, Picklisten, Lieferscheinen, Aufklebern, Ladelisten, Containerlisten, Rechnungen, Mahnungen etc.)

BESTAND UND INVENTUR

Bestand (diverse Anzeigen, auch grafisch, Warenverlagerung, PDA-Anbindung, Kontrolle von Verfallsdaten, Serien- und Chargennummernkontrolle etc.)

Inventur (Aufbereitung, Zähllisten, Summenlisten, Differenzlisten, Stichprobeninventur, Cycle Counting etc.)

Lagersteuerung (Lagerabwicklung, Lageranweisungen, Lagerwagenübersichten, elektronische Picklisten etc.)

ABSCHLUSSPROGRAMME

Die oben gelisteten Funktionen stellen lediglich Beispiele dar und sind keineswegs vollständig. Wenn Sie detailliertere Informationen zum Basismodul WWS wünschen, lassen wir Ihnen diese gern zukommen:

Anruf genügt!

LIEFERANTENVERWALTUNG

Pflege von Lieferanten-Stammdaten (z.B. Anschriften, Kontakte, Ansprechpartner, Formbriefe, Dokumenten-Management, Boni, Konditionen, Rabatte, Rahmenverträge, offene Posten etc.)

Suchen von Lieferanten

Generieren von Statistiken und Listen (z.B. Lieferanten-Verzeichnisse, Lieferanten-Kurzlisten, Lieferanten-Konditionenlisten, Adressaufkleber, Serienbriefe etc.)

KUNDENVERWALTUNG

Pflege von Kunden-Stammdaten (z.B. Anschriften, Kontakte, Ansprechpartner, Kundenstruktur, Automatikaufträge, Formbriefe, Dokumenten-Management, Boni, Konditionen, Rabatte, Rahmenverträge, Kunden/Lieferanten-Beziehungen, offene Posten etc.)

Suchen von Kunden

Generieren von Statistiken und Listen (z.B. Kunden-Verzeichnisse, Kunden-Kurzlisten, Kontaktlisten, Adressaufkleber, Serienbriefe etc.)

FOLGENDE ERGÄNZUNGSMODULE SIND ERHÄLTlich:

HRM: Personalverwaltung, Terminkalender, Zeiterfassung, Provisionen, Internet-Telefonie etc.

DRP: Einkaufsplanung, Distribution Requirements Planning, Limitrechnung etc.

B2B: Online-Bestellsystem, intelligentes Bitmap-Suchsystem, Kunden- und Lieferantenkommunikation via Web etc.

CRM: Marketing und Werbemedien, Werbeadressverwaltung, Serienbriefe, Umsatzplanung etc.

PPS: Produktionsplanung, Gantt-Chart, Stücklisten, Vor-/Nachkalkulation, Maschinen, Fertigungsnetze etc.

FIBU: Zahlungsmanagement, OP-Beauskunftung, Mahnwesen, diverse Schnittstellen, Konten, Kostenstellen-Zuordnungen etc.

POS: Integriertes Kassensystem mit Touchscreen-Funktionalität, individuell gestaltbarer Kassentastaturbelegung etc.

PRO: Service- und Projektmanagement, Gantt-Chart, Wiedervorlagesystem, Kontrollpult etc.

MIS: Statistiken, Protokolle zu Umsatz, Kunden, Lieferanten, Artikeln, ABC-Analysen etc.

WF: Workflow-Management

@NET: Customizing-Tool und Parameterverwaltung zum releasesicheren Konfigurieren und Individualisieren.